

RESOLUCIÓN DE ALCALDÍA N° 099-2023-MDY

Yanahuara, 2023 julio 18

VISTO.- Informe Técnico N° 0022-2023-UPRE, de la Oficina de Planeamiento y Racionalización, Informe N° 0164-2023-OAJ-MDY de la Oficina de Asesoría Jurídica., y;

CONSIDERANDO. -

Que, las Municipalidades son órganos de Gobierno Local, las mismas que gozan de autonomía económica, política y administrativa en asuntos de su competencia, tal como lo establece, el Artículo 194° de la Constitución Política del Estado, modificado por la Ley de Reforma Constitucional N° 27680, en concordancia con el Artículo II del Título Preliminar de la Ley Orgánica de Municipalidades, Ley N° 27972.

Que, el inciso 3.1 del numeral 3) del artículo 86 de la Ley N° 27972, Ley Orgánica de Municipalidades, señala que constituye función específica de las municipalidades distritales diseñar un Plan Operativo Anual de la municipalidad e implementarlo en función de los recursos disponibles y de las necesidades de la actividad empresarial de su jurisdicción, través de un proceso participativo.

Que, mediante Decreto Legislativo N° 1088, Ley del Sistema Nacional de Planeamiento Estratégico y del Centro Nacional de Planeamiento Estratégico, se crea el Centro nacional de Planeamiento Estratégico (CEPLAN), como órgano rector y orientador del Sistema nacional de Planeamiento Estratégico (SINAPLAN), cuya finalidad es asesorar a las entidades de la Administración Pública para la elaboración, seguimiento y la evaluación de políticas y planes estratégicos de desarrollo con la finalidad de lograr que estos se ajusten a los objetivos estratégicos de desarrollo nacional previstos en el Plan Estratégico de Desarrollo nacional -PEDN;

Que, conforme lo establece el Decreto legislativo N° 1440 - Decreto Legislativo del Sistema Nacional de Presupuesto Público, en el numeral 12 del artículo 2° dispone que la Programación Multianual consiste en que el Presupuesto del Sector Público tiene una perspectiva multianual orientada al logro de resultados a favor de la población, en concordancia con las reglas fiscales establecidas en el Marco Macroeconómico Multianual y los instrumentos de planeamiento elaborados en el ámbito del Sistema Nacional del Planeamiento Estratégico (SINAPLAN). Asimismo, en el numeral 7.3 del Artículo 7° del Decreto Legislativo en mención, señala que el Titular de la Entidad es responsable de determinar las prioridades de gasto de la Entidad en el marco de sus objetivos estrictos institucionales que conforman su Plan Estratégico Institucional (PEI) y sujetándose a la normatividad vigente. Del mismo modo, en el numeral 13.3 del artículo 13° del mismo cuerpo legislativo se dispone entre otros, que el Presupuesto del Sector Público tiene vigencia anual, teniendo como finalidad el logro de resultados a favor de la población y del entorno, así como mejorar la equidad en observancia a las sostenibilidad y responsabilidad fiscal.

Que, el Plan Operativo Institucional POI es un instrumento de gestión institucional de programación, ejecución y control anual de las metas y actividades establecidas de los diferentes órganos y unidades orgánicas de la Municipalidad Distrital de Yanahuara, que permite lograr los objetivos establecidos en el Plan Estratégico Institucional (PEI) de la Municipalidad.

Que, mediante Informe Técnico N° 0022-2023-UPRE, de fecha 10 de julio del 2023, la Oficina de Planeamiento y Racionalización de la Municipalidad Distrital de Yanahuara, señala que la formulación del presente Plan Operativo Institucional comprende la programación multianual de las Actividades Operativas e Inversiones, el cual fue elaborado en colaboración de las unidades orgánicas, en base a la estructura del Organigrama de la Municipalidad aprobada con Ordenanza Municipal N° 222-MDY, y los lineamientos metodológicos establecidos por el Centro Nacional de Planeamiento Estratégico.



Que, mediante Informe N° 164-2023-OAJ-MDY, de fecha 11 de julio de 2023, el jefe de la Oficina de Asesoría Jurídica, señala que la propuesta del Plan Operativo Institucional Multianual 2024-2026 de la Municipalidad Distrital de Yanahuara elaborada por la Unidad de Planeamiento y racionalización corresponde ser aprobada mediante acto resolutivo.

Que, estando a lo expuesto y de conformidad con las atribuciones conferidas en la Ley Orgánica de Municipalidades, Ley N° 27972; con el visto bueno de la Oficina de Asesoría Jurídica, Oficina de Planeamiento, Racionalización.

SE RESUELVE:

ARTÍCULO PRIMERO.- APROBAR el Plan Operativo Institucional Multianual 2024-2026 de la Municipalidad Distrital de Yanahuara..

ARTÍCULO SEGUNDO.- ENCARGAR el cumplimiento del Plan Operativo Institucional Multianual 2024-2026 a todas las áreas de la Entidad.

ARTICULO TERCERO.- ENCARGAR la supervisión y evaluación del Plan Operativo Institucional Multianual 2024-2026, a la Gerencia Municipal, y la Oficina de Planeamiento y Racionalización de la Municipalidad Distrital de Yanahuara.

ARTICULO CUARTO.- ENCARGAR a Secretaría General, la notificación de la presente Resolución y a la Unidad de Tecnologías de la Información la publicación de la presente resolución en el Portal Institucional de la Municipalidad.

Regístrese, Comuníquese y Cúmplase



Neidy C. Anci Gonzales
ABG. NEIDY C. ANCI GONZALES
SECRETARIA GENERAL



Sergio Javier Bolliger Marroquín
SERGIO JAVIER BOLLIGER MARROQUÍN
ALCALDE

NCAJ:
cc. ALC/G.M/ Gerencias/Oficinas/Archivo



MUNICIPALIDAD DISTRITAL
DE LA VILLA HERMOSA DE
YANAHUARA

PLAN OPERATIVO INSTITUCIONAL MULTIANUAL 2024-2026



Contenido

INTRODUCCIÓN..... 3

1 POLÍTICA INSTITUCIONAL..... 4

 1.1 DECLARACIÓN DE POLÍTICA INSTITUCIONAL 4

2 MISIÓN INSTITUCIONAL 4

3 ORGANIGRAMA DE LA MUNICIPALIDAD DISTRITAL DE YANAHUARA 5

4 ACCIONES ESTRATÉGICAS INSTITUCIONALES (AEI) PRIORIZADAS POR OBJETIVO
ESTRATÉGICO INSTITUCIONAL (OEI) DE LA MUNICIPALIDAD DISTRITAL DE YANAHUARA 6

5 REPORTES DEL POIM 9

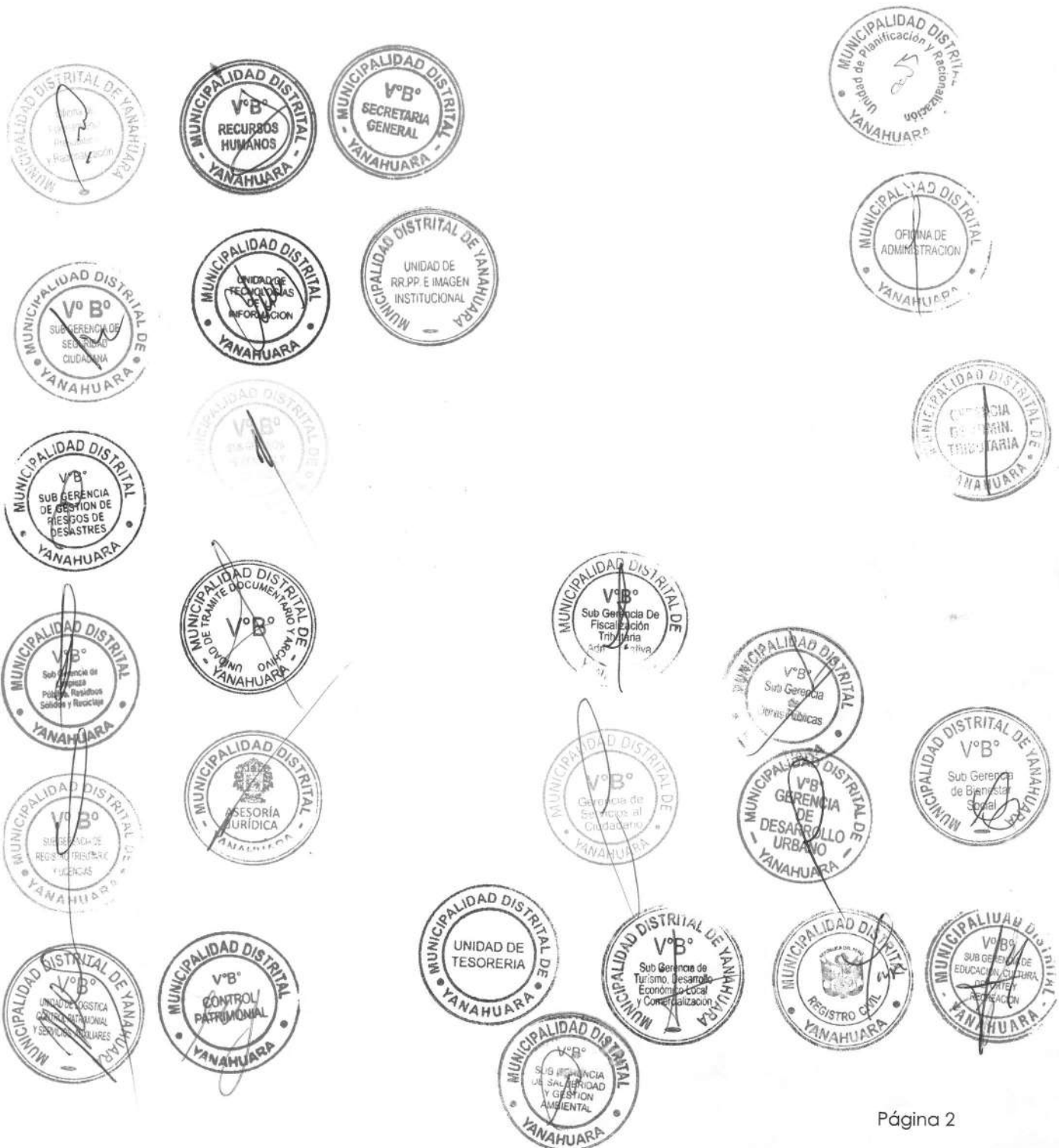

POLÍTICA INSTITUCIONAL

1.1 DECLARACIÓN DE POLÍTICA INSTITUCIONAL

(PLAN ESTRATÉGICO INSTITUCIONAL 2021 – 2023 DE LA MUNICIPALIDAD DISTRITAL DE YANAHUARA
Resolución de Alcaldía N° 55-2021-MDY)

La Declaración de la Política Institucional es una decisión que refleja las prioridades y voluntad política de la Municipalidad Distrital de Yanahuara, guían y establecen las orientaciones para la acción en concordancia con las políticas nacionales y de cada sector.

Son lineamientos que permiten la toma de decisiones proporcionando un marco de acción lógica y consistente. Además, son criterios generales de ejecución para el logro de los objetivos y la implementación de las estrategias.

La Declaración de Política Institucional de la Municipalidad Distrital de Yanahuara, es la siguiente:

- Promover un distrito seguro, inclusivo y sostenible para todos sus habitantes y vecinos.
- Fomentar el bienestar general de todos sus habitantes y vecinos, con la adecuada satisfacción de las condiciones de vida.
- Impulsar el desarrollo económico local para la dinamización de las economías y la generación de empleo.
- Fortalecer la gobernabilidad a través de la participación de los diferentes actores y ejercicio de los derechos humanos.
- Desarrollar la modernización de la gestión municipal comprometido y articulado con la ciudadanía.

2 MISIÓN INSTITUCIONAL

La Misión Institucional se ha definido en el marco de las competencias y funciones establecidas en la Ley 27972, Ley Orgánica de Municipalidades, y demás normatividad relacionada.

De esta manera, con el marco de las competencias y funciones conferidas por la Ley, y la participación de funcionarios y servidores, la Municipalidad Distrital de Yanahuara plantea en estos términos su misión:

Impulsar el desarrollo integral y sostenible del distrito de Yanahuara, prestando servicios públicos de calidad, en el marco de la modernización del Estado.

Resolución de Alcaldía N° 55-2021-MDY



3 ORGANIGRAMA DE LA MUNICIPALIDAD DISTRITAL DE YANAHUARA

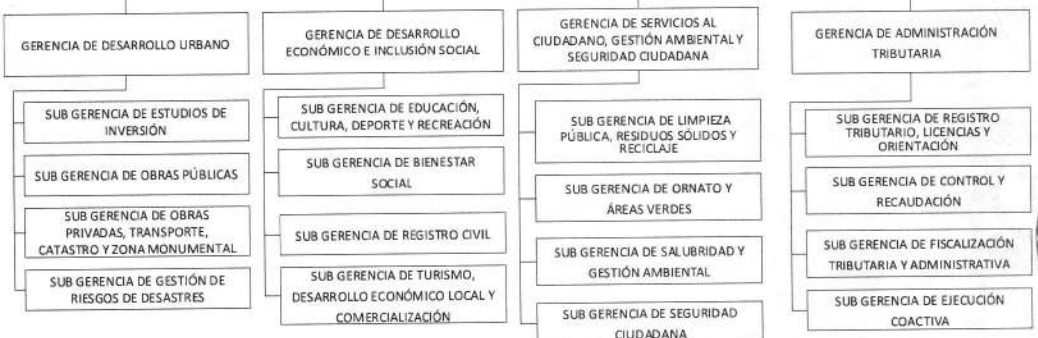
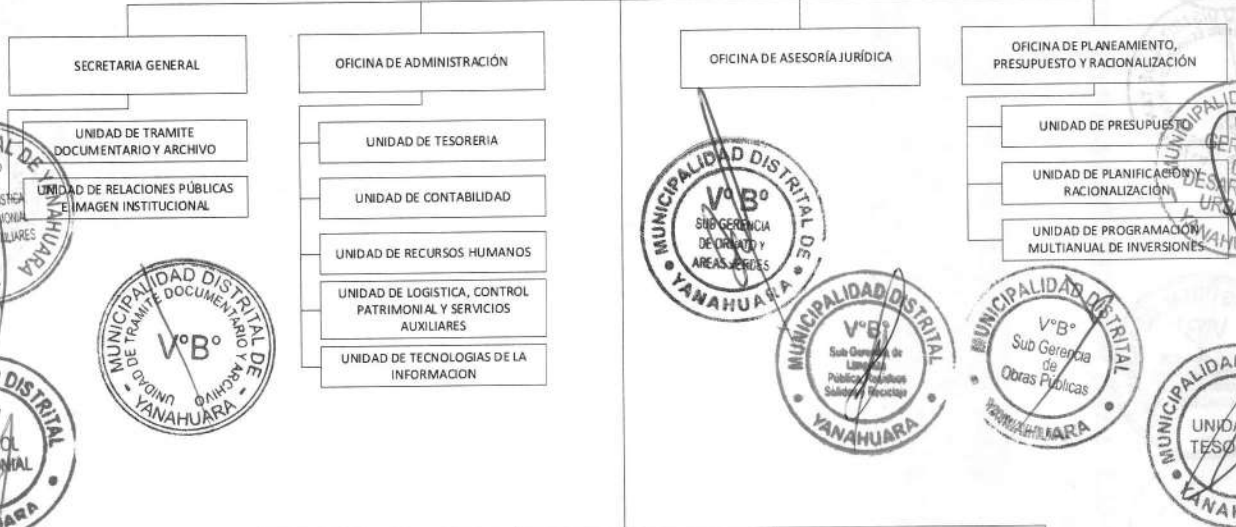
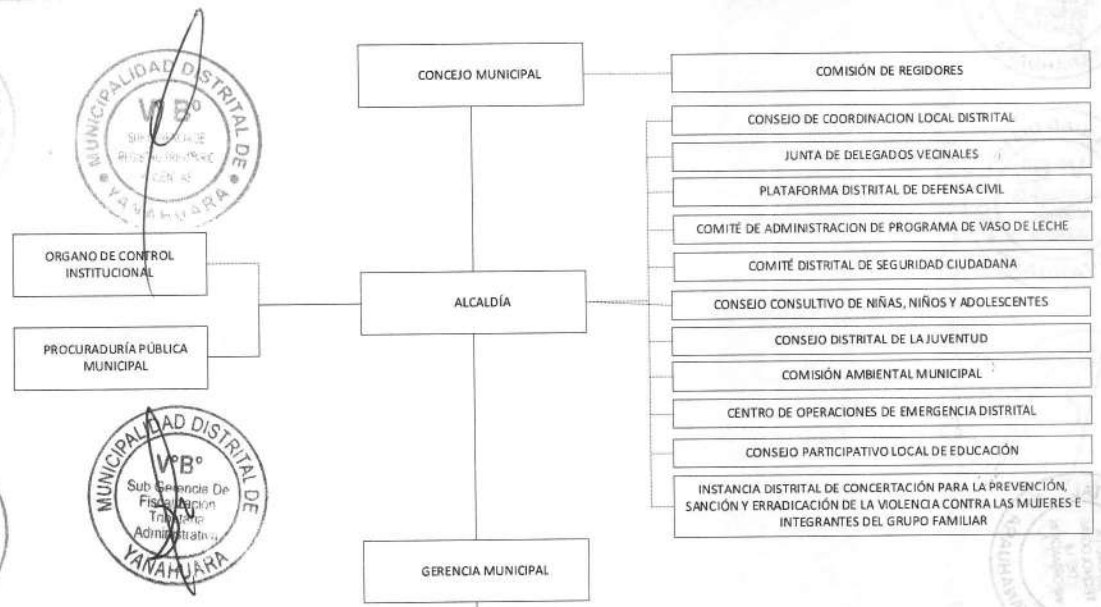

FUENTE: Reglamento de Organización y Funciones Ordenanza Municipal N° 222-MDY



ACCIONES ESTRATÉGICAS INSTITUCIONALES (AÉI) PRIORIZADAS POR OBJETIVO ESTRATÉGICO INSTITUCIONAL (OEI) DE LA MUNICIPALIDAD DISTRITAL DE YANAHUARA

Prioridad	Objetivo Estratégico Institucional		Prioridad	Acciones Estratégicas Institucionales	
	Código	Descripción		Código	Descripción
2	OEI.1.	Reducir los índices de inseguridad ciudadana en el distrito de Yanahuara.	1	A.E.I.01.01	Patrullaje sectores.
			2	A.E.I.01.02	Población organizada para la seguridad.
1	OEI.2.	Contribuir a la inclusión y desarrollo social de la población vulnerable.	1	A.E.I.02.01	Servicios de protección de los niños, niñas y adolescentes.
			2	A.E.I.02.02	Atención en beneficio de las personas con discapacidad.
			3	A.E.I.02.03	Atenciones mayores CIAM.
3	OEI.3.	Promover cuidado de salud en población distrito.	2	A.E.I.03.01	Actividades preventivas y promocionales de la salud.
			1	A.E.I.03.02	Dotar de servicios básicos a la comunidad campesina Tambo Cañahuas
			3	A.E.I.03.03	Articulación intersectorial para el cuidado de la salud
11	OEI.4.	Fomentar el deporte y recreación en la población.	3	A.E.I.04.01	Realización de actividades físicas y deportivas
			2	A.E.I.04.02	Implementación de actividades recreativas
			1	A.E.I.04.03	



Prioridad	Objetivo Estratégico Institucional		Prioridad	Acciones Estratégicas Institucionales	
	Código	Descripción		Código	Descripción
4	OEI.5.	Fortalecer la gestión ambiental en el distrito.	A.E.I.05.01	Infraestructura deportiva y recreativa con permanente mantenimiento.	
			A.E.I.05.02	Supervisión y fiscalización ambiental.	
			A.E.I.05.03	Gestión de residuos sólidos integral en el distrito.	
			A.E.I.05.04	Promoción de las actividades de segregación.	
5	OEI.6.	Fortalecer la oferta turística sostenible en el distrito de Yanahuara.	A.E.I.06.01	Mejoramiento, mantenimiento y conservación de las áreas verdes de uso público	
			A.E.I.06.02	Implementación de la Ruta Turística de la CC Tambo Cañahuas	
			A.E.I.06.03	Fortalecimiento de la Ruta Turística Yanahuara Tradicional.	
6	OEI.7.	Generar mejores condiciones de seguridad vial y accesibilidad en el distrito.	A.E.I.07.01	Promoción de rutas turísticas culturales y gastronómicas.	
			A.E.I.07.03	Infraestructura de la red vial en estado óptimo.	
10	OEI.8.	Mejorar el logro educativo y de aprendizaje de la población.	A.E.I.08.01	Implementación de ciclovías en el distrito.	
			A.E.I.08.02	Apoyo municipal focalizado en las instituciones educativas del distrito.	
			A.E.I.08.03	Promoción de la lectura masiva.	
8	OEI.9.	Fortalecer la gestión institucional	A.E.I.09.01	Mejoramiento de los servicios de la biblioteca municipal	
			A.E.I.09.01	Administración eficiente de los recursos económicos y financieros.	

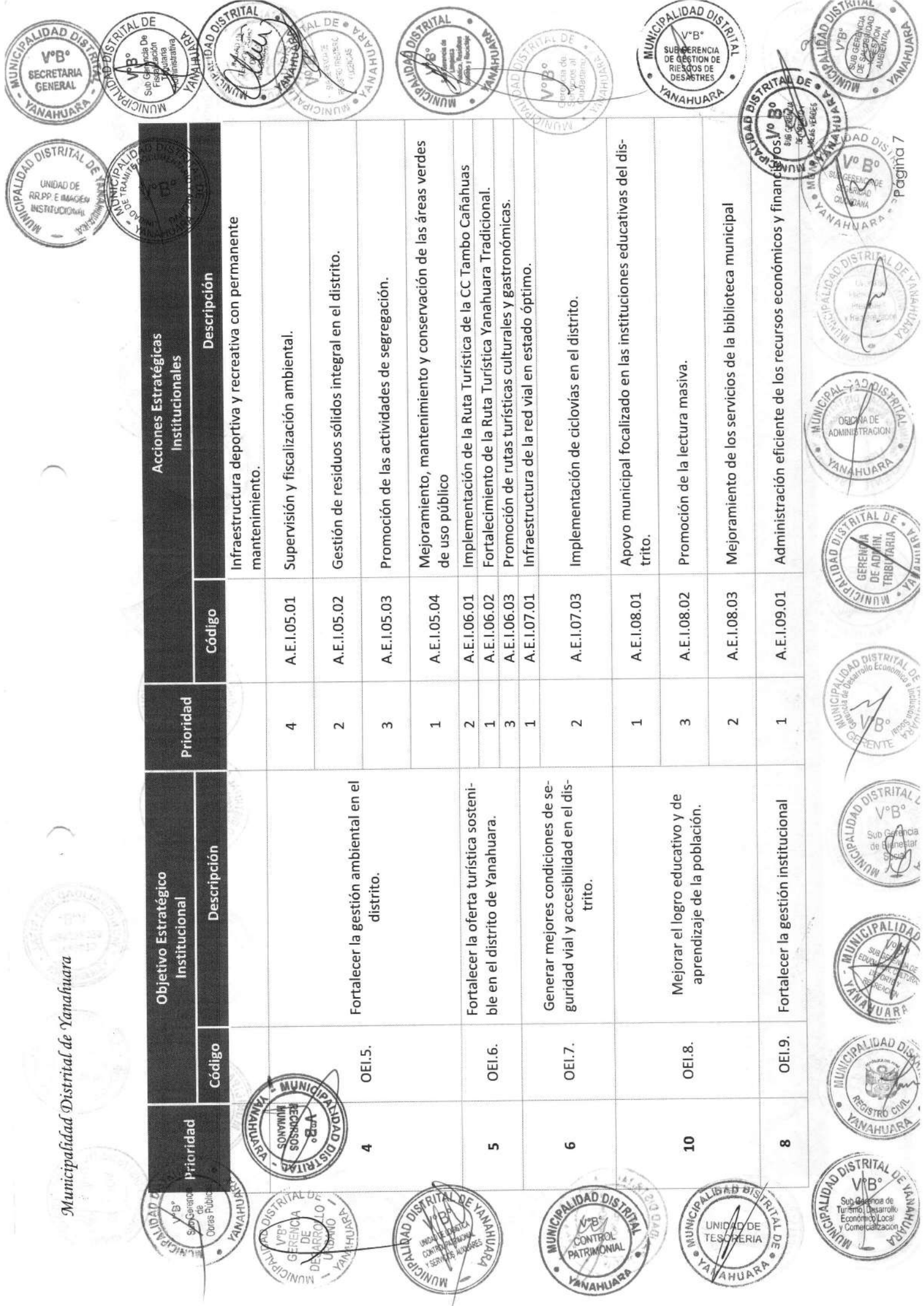

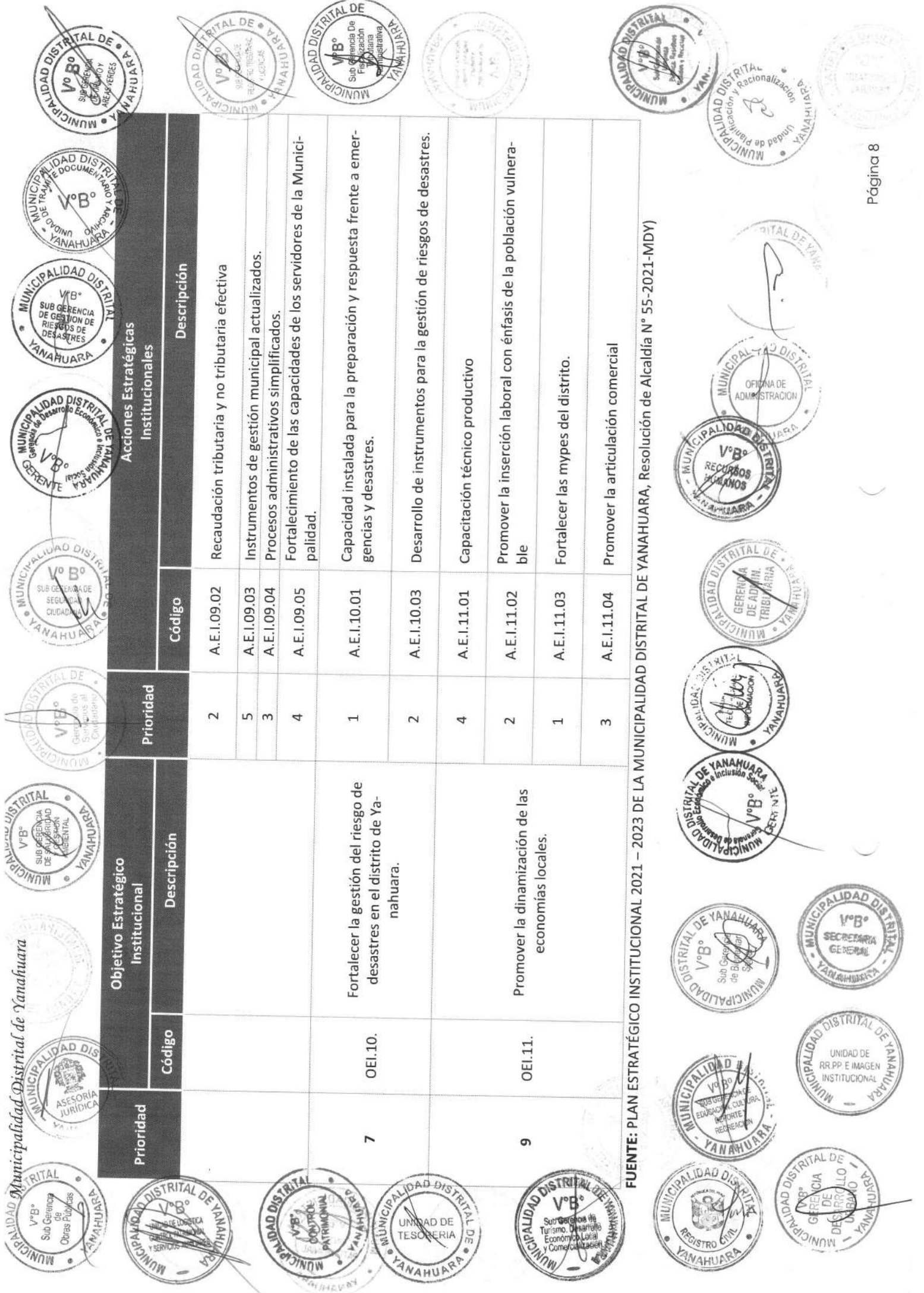

Objetivo Estratégico Institucional		Acciones Estratégicas Institucionales	
Prioridad	Código	Prioridad	Código
Descripción		Descripción	
7	OEI.10.	2	A.E.I.09.02
9	OEI.11.	5	A.E.I.09.03
		3	A.E.I.09.04
		4	A.E.I.09.05
		1	A.E.I.10.01
		2	A.E.I.10.03
		4	A.E.I.11.01
		2	A.E.I.11.02
		1	A.E.I.11.03
		3	A.E.I.11.04

FUENTE: PLAN ESTRATÉGICO INSTITUCIONAL 2021 – 2023 DE LA MUNICIPALIDAD DISTRITAL DE YANAHUARA, Resolución de Alcaldía N° 55-2021-MDY)

FORMATO N° 03 POI MULTIANUAL - PROGRAMACIÓN FÍSICA Y DE COSTEO

CENTRO DE COSTO 03.01. Órgano de Control Institucional

OEI: OEI.09. FORTALECER LA GESTIÓN INSTITUCIONAL
 AEI: A.E.I.09.01 - ADMINISTRACIÓN EFICIENTE DE LOS RECURSOS ECONÓMICOS Y FINANCIEROS.

ACTIVIDAD PRESUPUESTARIA / ACC. INVERSIÓN / OBRA	UNIDAD DE MEDIDA	PRIORIDAD	PERIODO MULTIANUAL	META FÍSICA/FF	PROGRAMACIÓN												MONTO TOTAL	
					E	F	M	A	M	J	J	A	S	O	N	D		
AO.09.01.01 SERVICIO DE CONTROL POSTERIOR	INFORME	ALTA	2024	M.F.	8,039.67	8,039.67	11,039.67	2	11,039.67	11,039.67	11,039.67	2	11,542.67	11,039.67	11,039.67	2	11,542.67	122,082.00
			2025	M.F.	8,039.67	8,039.67	11,039.67	2	11,039.67	11,039.67	2	11,542.67	11,039.67	11,039.67	2	11,542.67	122,082.00	
			2026	M.F.	8,039.67	8,039.67	11,039.67	2	11,039.67	11,039.67	2	11,542.67	11,039.67	11,039.67	2	11,542.67	122,082.00	
AO.09.01.02 SERVICIO DE CONTROL SIMULTANEO	INFORME	ALTA	2024	M.F.	1,000.00	1,000.00	3,000.00	1	3,000.00	3,000.00	1	3,000.00	3,000.00	1	3,000.00	3,000.00	1,000.00	24,000.00
			2025	M.F.	1,000.00	1,000.00	3,000.00	1	3,000.00	3,000.00	1	3,000.00	3,000.00	1	3,000.00	3,000.00	1,000.00	24,000.00
			2026	M.F.	1,000.00	1,000.00	3,000.00	1	3,000.00	3,000.00	1	3,000.00	3,000.00	1	3,000.00	3,000.00	1,000.00	24,000.00
AO.09.01.03 SERVICIOS RELACIONADOS	INFORME	ALTA	2024	M.F.	500.00	500.00	500.00	2	500.00	500.00	2	500.00	500.00	2	500.00	500.00	500.00	6,000.00
			2025	M.F.	500.00	500.00	500.00	2	500.00	500.00	2	500.00	500.00	2	500.00	500.00	500.00	6,000.00
			2026	M.F.	500.00	500.00	500.00	2	500.00	500.00	2	500.00	500.00	2	500.00	500.00	500.00	6,000.00
TOTAL 2024					500.00	500.00	500.00	30	500.00	500.00	30	500.00	500.00	30	500.00	500.00	152,082.00	
TOTAL 2025					500.00	500.00	500.00	30	500.00	500.00	30	500.00	500.00	30	500.00	500.00	152,082.00	
TOTAL 2026					500.00	500.00	500.00	30	500.00	500.00	30	500.00	500.00	30	500.00	500.00	152,082.00	



FORMATO N° 03 POI MULTIANUAL - PROGRAMACIÓN FÍSICA Y DE COSTEO

CENTRO DE COSTO 04.02.01. Unidad de Presupuesto

OEI: OEI.09. FORTALECER LA GESTIÓN INSTITUCIONAL
 AEL: A.E.I.09.03 - INSTRUMENTOS DE GESTIÓN MUNICIPAL ACTUALIZADOS.

ACTIVIDAD PRESUPUESTARIA / ACC. INVERSIÓN / OBRA	UNIDAD DE MEDIDA	PRIORIDAD	PERIODO MULTIANUAL	META FÍSICA/FF	PROGRAMACIÓN												MONTO TOTAL		
					E	F	M	A	M	J	J	A	S	O	N	D			
AO. 09 03.01 PROCESO PRESUPUESTARIO DE DOCUMENTACIÓN LA INSTITUCIÓN		MUY ALTA	2024	120	M.F.	10	10	10	10	10	10	10	10	10	10	10	10	10	
			2025	120	M.F.	10	10	10	10	10	10	10	10	10	10	10	10	10	10
			2026	120	M.F.	10	10	10	10	10	10	10	10	10	10	10	10	10	10
TOTAL 2024																			
TOTAL 2025																			
TOTAL 2026																			

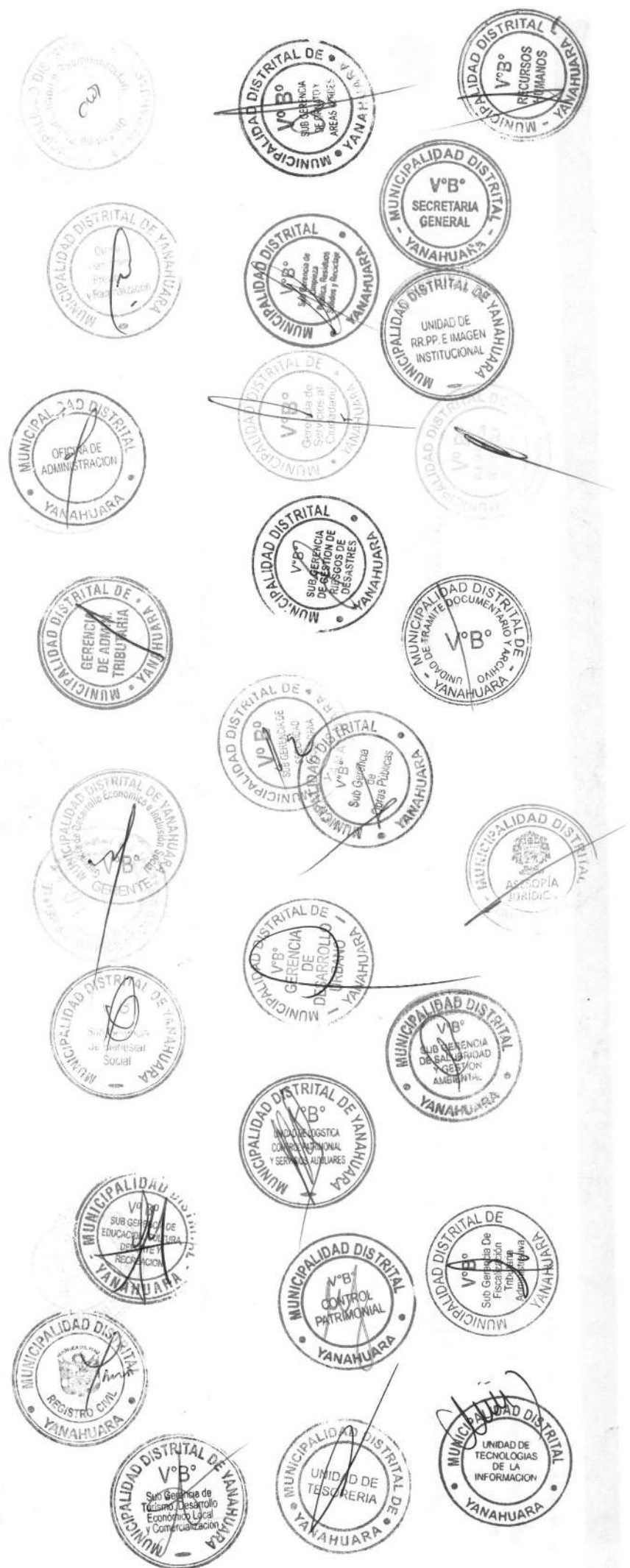

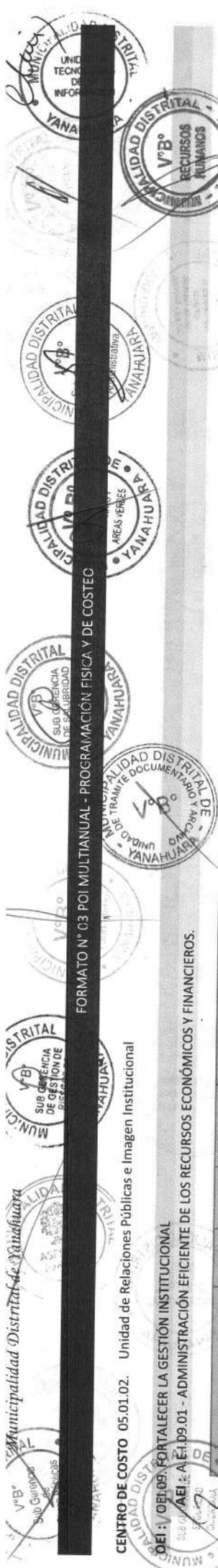

FORMATO N° 03 POI MULTIANUAL - PROGRAMACIÓN FÍSICA Y DE COSTEO

CENTRO DE COSTO 05.01.02. Unidad de Relaciones Públicas e Imagen Institucional

DEI: 081.09. FORTALECER LA GESTIÓN INSTITUCIONAL
 AEL: A-EI.09.01 - ADMINISTRACIÓN EFICIENTE DE LOS RECURSOS ECONÓMICOS Y FINANCIEROS.

ACTIVIDAD PRESUPUESTARIA / ACC. INVERSIÓN / OBRA	UNIDAD DE MEDIDA	PRIORIDAD	PERÍODO MULTIANUAL	META FÍSICA/FF	PROGRAMACION												MONTO TOTAL			
					E	F	M	A	M	J	J	A	S	O	N	D				
SESION SOLEMNE POR ANIVERSARIO DEL DISTRITO	ACCION	MUY ALTA	2024	M.F	6														19,000.00	
			2025	M.F	6														19,000.00	
			2026	M.F	6															19,000.00
MISS YANAHUARA	ACCION	ALTA	2024	M.F	3														6,900.00	
			2025	M.F	3														6,900.00	
			2026	M.F	3															6,900.00
CONFERENCIAS DE PRENSA	ACCION	MUY ALTA	2024	M.F	41	3	3	3	3	3	3	3	3	3	3	3	3	3	6,000.00	
			2025	M.F	41	3	3	3	3	3	3	3	3	3	3	3	3	3	3	6,000.00
			2026	M.F	41	3	3	3	3	3	3	3	3	3	3	3	3	3	3	6,000.00
RECONOCIMIENTOS Y DISTINCIONES	EVENTOS	ALTA	2024	M.F	17	1	1	1	1	1	1	1	1	1	1	1	1	1	6,720.00	
			2025	M.F	17	1	1	1	1	1	1	1	1	1	1	1	1	1	1	6,720.00
			2026	M.F	17	1	1	1	1	1	1	1	1	1	1	1	1	1	1	6,720.00
DIFUSION DE LOGROS EN MEDIOS (TELEVISOS, ESCRITOS, RADIALES Y DIGITALES)	ACCION	MUY ALTA	2024	M.F	42	3	3	3	3	3	3	3	3	3	3	3	3	3	71,900.00	
			2025	M.F	42	3	3	3	3	3	3	3	3	3	3	3	3	3	3	71,900.00
			2026	M.F	42	3	3	3	3	3	3	3	3	3	3	3	3	3	3	71,900.00
DIFUSION DE LOGROS EN BOLETIN INFORMATIVO V/O REVISTA INSTITUCIONAL	ACCION	MUY ALTA	2024	M.F	12	1	1	1	1	1	1	1	1	1	1	1	1	1	6,600.00	
			2025	M.F	12	1	1	1	1	1	1	1	1	1	1	1	1	1	1	6,600.00
			2026	M.F	12	1	1	1	1	1	1	1	1	1	1	1	1	1	1	6,600.00
					TOTAL 2024	2,200.00												117,120.00		
					TOTAL 2025	2,200.00												117,120.00		
					TOTAL 2026	2,200.00												117,120.00		



FORMATO N° 03 POI MULTIANUAL - PROGRAMACIÓN FÍSICA Y DE COSTEO

CENTRO DE COSTO 05.02.04. Unidad de Logística, Control Patrimonial y Servicios Auxiliares

OEI: 061.09. FORTALECER LA GESTIÓN INSTITUCIONAL

Subcategoría: E.TD9.01 - ADMINISTRACIÓN EFICIENTE DE LOS RECURSOS ECONÓMICOS Y FINANCIEROS

ACTIVIDAD PRESUPUESTARIA / ACC. INVERSIÓN / OBRA	UNIDAD DE MEDIDA	PRIORIDAD	PERIODO MULTIANUAL	META FÍSICA/FF	E	F	M	A	M	J	J	A	S	N	D	MONTO TOTAL		
ADQUISICIÓN DE BIENES, SERVICIOS Y OBRAS DE LA MUNICIPALIDAD	EXPEDIENTE	MUY ALTA	2024	2400	M.F. 3,000.00	200	200	200	200	200	200	200	200	200	200	200	78,796.00	
			2025	2400	S/. 3,000.00	200	200	200	200	200	200	200	200	200	200	200	200	78,796.00
			2026	2400	S/. 3,000.00	200	200	200	200	200	200	200	200	200	200	200	200	78,796.00
OPERATIVIDAD Y MANTENIMIENTO DE UNIDADES VEHICULARES DE LA ENTIDAD	UNIDAD	MUY ALTA	2024	168	M.F. 92,293.10	39	39	39	39	39	39	39	39	39	39	39	1,053,517.20	
			2025	168	S/. 92,293.10	39	39	39	39	39	39	39	39	39	39	39	39	1,053,517.20
			2026	168	S/. 92,293.10	39	39	39	39	39	39	39	39	39	39	39	39	1,053,517.20
MANTENIMIENTO DE LOCALES MUNICIPALES	ACCION	MUY ALTA	2024	72	M.F. 41,269.72	6	6	6	6	6	6	6	6	6	6	6	477,288.64	
			2025	72	S/. 41,269.72	6	6	6	6	6	6	6	6	6	6	6	6	477,288.64
			2026	72	M.F. 41,269.72	6	6	6	6	6	6	6	6	6	6	6	6	477,288.64
ADMINISTRACION ALMACEN CENTRAL	EXPEDIENTE	MUY ALTA	2024	1000	M.F. 313.40	83	83	83	83	83	83	83	83	83	83	83	460.80	
			2025	1000	S/. 313.40	83	83	83	83	83	83	83	83	83	83	83	83	460.80
			2026	1000	M.F. 313.40	83	83	83	83	83	83	83	83	83	83	83	83	460.80
INVENTARIO DE BIENES MUEBLES	ACCION	MUY ALTA	2024	1	M.F. 1,315.00	0	0	0	0	0	0	0	0	0	0	0	1,315.00	
			2025	1	S/. 1,315.00	0	0	0	0	0	0	0	0	0	0	0	0	1,315.00
			2026	1	S/. 1,315.00	0	0	0	0	0	0	0	0	0	0	0	0	1,315.00
SANEAMIENTO DE PREDIOS MUNICIPALES	EXPEDIENTE	MUY ALTA	2024	120	M.F. 9,900.00	10	10	10	10	10	10	10	10	10	10	10	9,900.00	
			2025	120	S/. 9,900.00	10	10	10	10	10	10	10	10	10	10	10	10	9,900.00
			2026	120	M.F. 9,900.00	10	10	10	10	10	10	10	10	10	10	10	10	9,900.00
TOTAL 2024																1,621,277.64		
TOTAL 2025																1,621,277.64		
TOTAL 2026																1,621,277.64		

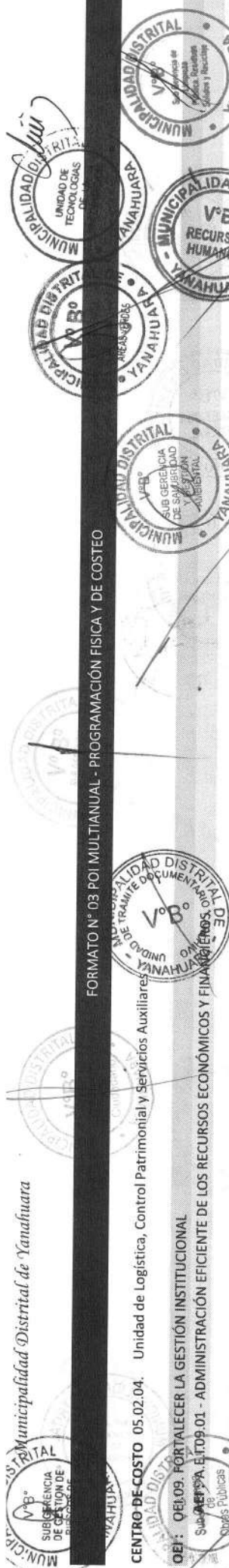

FORMATO N° 03 POI MULTIANUAL - PROGRAMACIÓN FÍSICA Y DE COSTEO

CENTRO DE COSTO 06.01.04. Sub Gerencia de Gestión de Riesgos de Desastres

OEI: OEI.10. - FORTALECER LA GESTIÓN DEL RIESGO DE DESASTRES EN EL DISTRITO DE YANAHUARA.

AEI: A.E.I.10.01. - CAPACIDAD INSTALADA PARA LA PREPARACIÓN Y RESPUESTA FRENTE A EMERGENCIAS Y DESASTRES.

ACTIVIDAD PRESUPUESTARIA / ACC. INVERSIÓN / OBRA	UNIDAD DE MEDIDA	PRIORIDAD	PERIODO MULTIANUAL	META FÍSICA/FF	E	F	M	A	M	J	J	A	S	O	N	D	MONTO TOTAL		
AO.10.01.01. DESARROLLO DE INSTRUMENTOS ESTRATÉGICOS PARA LA GESTIÓN DEL RIESGO DE DESASTRES	ACCION	ALTA	2024	M.F. 3	1	0	0	0	0	0	0	0	0	0	0	0	0	6,320.25	
			2025	S/. 3	0	0	0	0	0	0	0	0	0	0	0	0	0	0	6,320.25
			2026	M.F. 3	0	0	0	0	0	0	0	0	0	0	0	0	0	0	6,320.25
AO.10.01.02. IMPLEMENTACION DE PROTECCION ANTE BAJAS TEMPERATURAS Y DESARROLLO DE TECNICAS AGROPECUARIAS ANTE PELIGROS HIDROMETEOROLOGICOS.	ACCION	MEDIO	2024	M.F. 4	1	0	0	1	0	0	0	0	0	0	0	0	0	-	
			2025	M.F. 4	0	0	0	0	0	0	0	0	0	0	0	0	0	0	-
			2026	S/. 4	0	0	0	0	0	0	0	0	0	0	0	0	0	0	-
AO.10.01.03. IMPLEMENTACION DE BRIGADAS PARA LA ATENCION FRENTE A EMERGENCIAS Y DESASTRES	ACCION	ALTA	2024	M.F. 6	1	0	0	0	1	0	0	0	0	0	0	0	0	23,679.75	
			2025	S/. 6	0	0	0	0	0	0	5,000.00	0	0	0	0	0	0	0	23,679.75
			2026	M.F. 6	0	0	0	0	0	0	0	0	0	0	0	0	0	0	23,679.75
AO.10.01.04. DESARROLLO DE LOS CENTROS DE ESPACIOS DE MONITOREO DE EMERGENCIAS Y DESASTRES	ACCION	ALTA	2024	M.F. 4	1	0	0	0	0	0	0	0	0	0	0	0	0	-	
			2025	S/. 4	0	0	0	0	0	0	0	0	0	0	0	0	0	0	-
			2026	M.F. 4	0	0	0	0	0	0	0	0	0	0	0	0	0	0	-
AO.10.01.05. MANTENIMIENTO DE CAUCES, DRENAJES Y ESTRUCTURAS DE SEGURIDAD FISICA FRENTE PELIGROS - TORRENTERA CHULLO	ACCION	MUY ALTA	2024	M.F. 6	1	0	0	0	0	0	0	0	0	0	0	0	0	12,000.00	
			2025	S/. 6	0	0	0	0	0	0	0	0	0	0	0	0	0	0	12,000.00
			2026	M.F. 6	0	0	0	0	0	0	0	0	0	0	0	0	0	0	12,000.00
TOTAL 2024																	12,000.00		
TOTAL 2025																	42,000.00		
TOTAL 2026																	42,000.00		
TOTAL																	42,000.00		

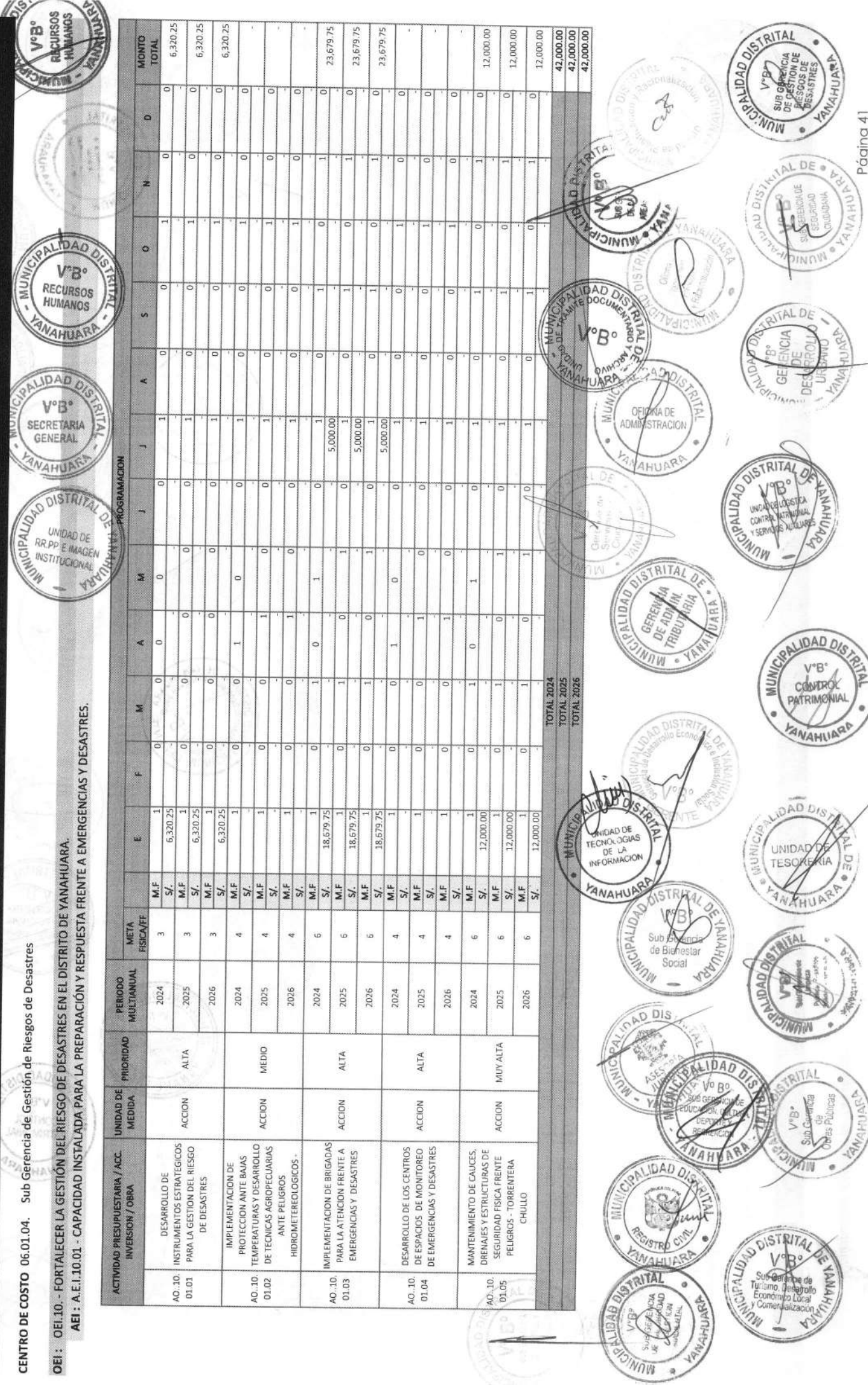

FORMATO N° 03 POI MULTIANUAL - PROGRAMACIÓN FÍSICA Y DE COSTEO

CENTRO DE COSTO 06.02.01. Sub Gerencia de Educación, Cultura, Deporte y Recreación

OEI: OEI.08. MEJORAR EL LOGRO EDUCATIVO Y DE APRENDIZAJE DE LA POBLACION.
 AEI: A.E.1.08.01 - APOYO MUNICIPAL FOCALIZADO EN LAS INSTITUCIONES EDUCATIVAS DEL DISTRITO.

ACTIVIDAD PRESUPUESTARIA / ACC. INVERSION / OBRA	UNIDAD DE MEDIDA	PRIORIDAD	PERIODO MULTIANUAL	META FISICA/FF	E	F	M	A	M	J	J	A	S	O	N	D	MONTO TOTAL		
Buen inicio del Año Escolar	PERSONA	MUY ALTA	2024	M.F	0	0	200	0	0	0	0	0	0	0	0	0	0	2,000.00	
			2025	M.F	0	0	2,000.00	0	0	0	0	0	0	0	0	0	0	0	2,000.00
			2026	M.F	0	0	2,000.00	0	0	0	0	0	0	0	0	0	0	0	2,000.00
Noches Culturales	PERSONA	MUY ALTA	2024	M.F	0	0	0	400	0	0	0	0	0	0	0	0	0	6,000.00	
			2025	M.F	0	0	0	400	0	0	0	0	0	0	0	0	0	0	6,000.00
			2026	M.F	0	0	0	400	0	0	0	0	0	0	0	0	0	0	6,000.00
Juegos Deportivos Escolares	PERSONA	ALTA	2024	M.F	0	0	0	0	0	300	0	0	0	0	0	0	0	5,200.00	
			2025	M.F	0	0	0	0	0	300	0	0	0	0	0	0	0	0	5,200.00
			2026	M.F	0	0	0	0	0	300	0	0	0	0	0	0	0	0	5,200.00
Concursos Escolares	PERSONA	ALTA	2024	M.F	0	0	0	0	0	0	0	0	0	0	0	0	0	2,000.00	
			2025	M.F	0	0	0	0	0	0	0	0	0	0	0	0	0	0	2,000.00
			2026	M.F	0	0	0	0	0	0	0	0	0	0	0	0	0	0	2,000.00
TOTAL 2024																	15,200.00		
TOTAL 2025																		15,200.00	
TOTAL 2026																		15,200.00	



CENTRO DE COSTO 06.02.01. Sub Gerencia de Educación, Cultura, Deporte y Recreación

OEI: OEI.09. FORTALECER LA GESTIÓN INSTITUCIONAL

AEI: A.E.I.09.01 - ADMINISTRACIÓN EFICIENTE DE LOS RECURSOS ECONÓMICOS Y FINANCIEROS.

ACTIVIDAD PRESUPUESTARIA / ACC. INVERSIÓN / OBRA	UNIDAD DE MEDIDA	PRIORIDAD	PERIODO MULTIANUAL	META FÍSICA/FF	E	F	M	A	M	J	J	J	A	S	O	N	D	MONTO TOTAL	
																			M.F
Comemoraciones Cívicas	PERSONA	ALTA	2024	11000	0	0	0	0	0	2000	2000	2000	2000	2000	0	0	5000	0	11,500.00
			2025	11000	0	0	0	0	0	0	3,000.00	2,000.00	2,000.00	2,000.00	0	0	4,500.00	0	11,500.00
			2026	11000	0	0	0	0	0	0	3,000.00	2,000.00	2,000.00	2,000.00	0	0	4,500.00	0	11,500.00
Fiesta en la Villa	PERSONA	MUY ALTA	2024	17000	0	0	3000	0	0	3000	3000	3000	3000	0	0	3000	5000	0	15,500.00
			2025	17000	0	0	3000	0	0	0	3000	3000	3000	0	0	3,100.00	3,100.00	0	15,500.00
			2026	17000	0	0	3000	0	0	0	3,100.00	3,100.00	3,100.00	0	0	3,100.00	3,100.00	0	15,500.00
Arte desde el Mirador	PERSONA	MUY ALTA	2024	25000	0	0	5000	5000	0	5000	0	0	0	5000	0	0	5000	0	18,500.00
			2025	25000	0	0	5000	5000	0	0	0	0	0	5000	0	0	3,100.00	0	18,500.00
			2026	25000	0	0	5000	5000	0	0	0	0	0	5000	0	0	3,100.00	0	18,500.00
Ciclo Innova Villa	PERSONA	ALTA	2024	2100	0	0	0	400	0	400	0	0	0	0	0	0	500	400	1,340.00
			2025	2100	0	0	0	400	0	0	0	0	0	0	0	0	268.00	268.00	1,340.00
			2026	2100	0	0	0	400	0	0	0	0	0	0	0	0	268.00	268.00	1,340.00
Fechas Memorables	PERSONA	ALTA	2024	3500	0	0	0	500	0	500	0	500	0	0	0	500	500	10,000.00	
			2025	3500	0	0	0	500	0	0	0	1,000.00	1,000.00	0	0	500	500	10,000.00	
			2026	3500	0	0	0	500	0	0	0	1,000.00	1,000.00	0	0	500	500	10,000.00	
TOTAL 2024																		56,840.00	
TOTAL 2025																		56,840.00	
TOTAL 2026																		56,840.00	

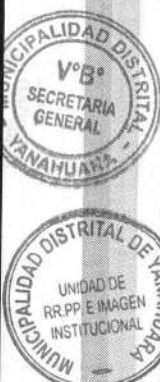

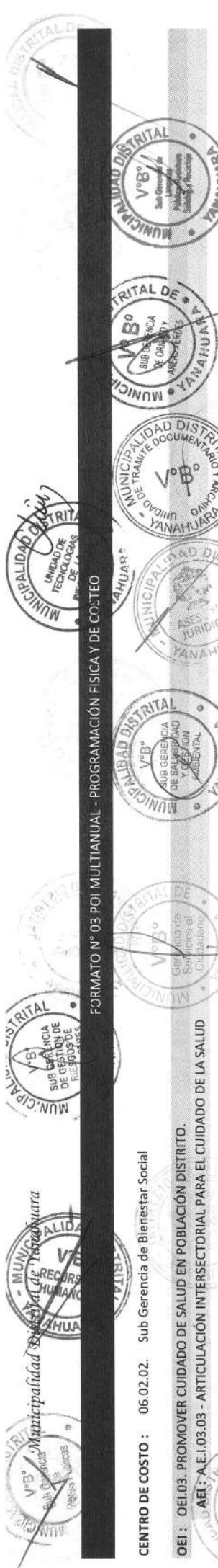

FORMATO N° 03 POI MULTIANUAL - PROGRAMACIÓN FÍSICA Y DE COSTEO

CENTRO DE COSTO : 06.02.02. Sub Gerencia de Bienestar Social

OEI: OEI.03. PROMOVER CUIDADO DE SALUD EN POBLACIÓN DISTRITO.
 AEL: A.EI.03.03 - ARTICULACIÓN INTERSECTORIAL PARA EL CUIDADO DE LA SALUD

ACTIVIDAD PRESUPUESTARIA / ACC. INVERSION / OBRA	UNIDAD DE MEDIDA	PRIORIDAD	PERIODO MULTIANUAL	META FISICA/FE	E	F	M	A	M	J	J	A	S	O	N	D	MONTO TOTAL	
CAMPANA DE SALUD-VERANO 06.03.01	ACCION	ALTA	2024	1	M.F	1											500.00	
			2025	1	S/I	500.00												500.00
			2026	1	M.F	500.00												
ELABORACION DE LA SALA SITUACIONAL 06.03.02	ACCION	ALTA	2024	12	M.F	1												
			2025	12	S/I													
			2026	12	M.F	1												
REUNIONES DEL COMITÉ MULTISECTORIAL 06.03.03	ACCION	ALTA	2024	6	M.F	44.00		44.00										264.00
			2025	6	S/I	44.00												264.00
			2026	6	M.F	44.00												
DIA DE LA LUCHA CONTRA LA TUBERCULOSIS 06.03.04	ACCION	ALTA	2024	1	M.F				550.00									550.00
			2025	1	S/I													550.00
			2026	1	M.F													
DIA MUNDIAL DE LA SALUD 06.03.05	ACCION	ALTA	2024	1	M.F					150.00								150.00
			2025	1	S/I													150.00
			2026	1	M.F													
CAMPANA DE SALUD INTEGRAL POR HELADAS EN LAS ZONAS ALTO ANDINAS- TAMBO CAÑAHUAS 06.03.06	ACCION	ALTA	2024	1	M.F													500.00
			2025	1	S/I													500.00
			2026	1	M.F													
DIA DE LA LUCHA CONTRA EL MAL DE CHAGAS 06.03.07	ACCION	ALTA	2024	1	M.F													150.00
			2025	1	S/I													150.00
			2026	1	M.F													
DIA DE LA DIABETES 06.03.08	ACCION	ALTA	2024	1	M.F													400.00
			2025	1	S/I													400.00
			2026	1	M.F													



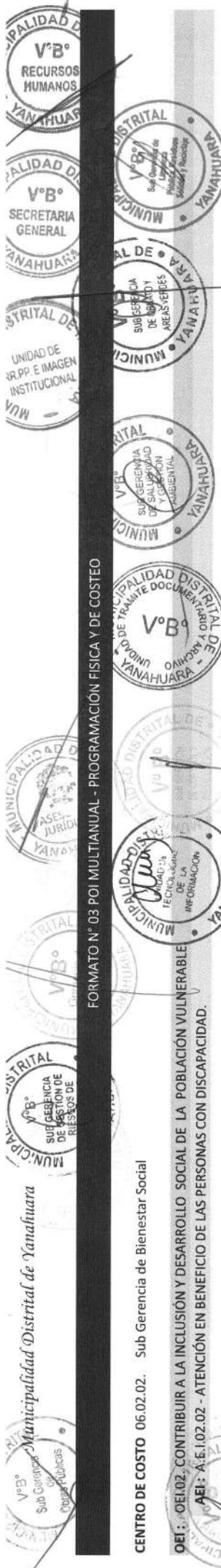

Municipalidad Distrital de Yanahuara

CENTRO DE COSTO 06.02.02. Sub Gerencia de Bienestar Social

FORMATO N° 03 POI MULTIANUAL - PROGRAMACIÓN FÍSICA Y DE COSTEO

OEI: 06102. CONTRIBUIR A LA INCLUSIÓN Y DESARROLLO SOCIAL DE LA POBLACIÓN VULNERABLE
 AEI: A.E.I.02.02 - ATENCIÓN EN BENEFICIO DE LAS PERSONAS CON DISCAPACIDAD.

ACTIVIDAD PRESUPUESTARIA / ACC. INVERSIÓN / OBRA	UNIDAD DE MEDIDA	PRIORIDAD	PERIODO MULTIANUAL	META FÍSICA/FF	E	F	M	A	M	J	J	A	S	O	N	D	MONTO TOTAL
REGISTRO Y ACTUALIZACIÓN DE DATOS DE PERSONAS CON DISCAPACIDAD	PERSONA ATENDIDA	MUY ALTA	2024	180	M.F. 5,505.00	30	4,895.00	5,590.00	4,895.00	4,895.00	30	4,895.00	4,895.00	30	4,895.00	30	65,245.00
			2025	180	M.F. 5,505.00	30	4,895.00	5,590.00	4,895.00	30	4,895.00	4,895.00	30	4,895.00	30	4,895.00	65,245.00
			2026	180	M.F. 5,505.00	30	4,895.00	5,590.00	4,895.00	30	4,895.00	4,895.00	30	4,895.00	30	4,895.00	65,245.00
VIAJE A LA PLAYA - PUNTA DE BOMBON	PERSONA ATENDIDA	ALTA	2024	50	M.F.		50		1,675.00								1,675.00
			2025	50	M.F.		50		1,675.00								1,675.00
			2026	50	M.F.		50		1,675.00								1,675.00
CAMPAÑA GRATUITA DE CERTIFICADOS DE DISCAPACIDAD	PERSONA EVALUADA	ALTA	2024	50	M.F.			50.00	420.00	50.00		60.00					530.00
			2025	50	M.F.			50.00	420.00	50.00		60.00					530.00
			2026	50	M.F.			50.00	420.00	50.00		60.00					530.00
DIA DE LA PERSONA CON DISCAPACIDAD VIAJE AL SANTUARIO DE LA VIRGEN DE CHAPI	PERSONA ATENDIDA	ALTA	2024	50	M.F.									50			1,550.00
			2025	50	M.F.									50			1,550.00
			2026	50	M.F.									50			1,550.00
ATENCIÓN PREFERENCIAL	PERSONA INFORMADA	MUY ALTA	2024	40	M.F.	10					10					10	597.00
			2025	40	M.F.	10					10					10	597.00
			2026	40	M.F.	10					10					10	597.00
TALLERES INCLUSIVOS DE DEPORTES Y FISIOTERAPIAS PARA PERSONAS CON DISCAPACIDAD	PERSONA ATENDIDA	MUY ALTA	2024	30	M.F.	200.00	1,095.00	720.00	720.00	720.00		720.00	720.00	720.00	720.00	720.00	8,495.00
			2025	30	M.F.	200.00	1,095.00	720.00	720.00	720.00		720.00	720.00	720.00	720.00	720.00	8,495.00
			2026	30	M.F.	200.00	1,095.00	720.00	720.00	720.00		720.00	720.00	720.00	720.00	720.00	8,495.00
DIA MUNDIAL SINDROME DOWN	PERSONA ATENDIDA	ALTA	2024	150	M.F.		150										3,200.00
			2025	150	M.F.		150										3,200.00
			2026	150	M.F.		150										3,200.00
DIA MUNDIAL DE CONCENCIACIÓN SOBRE EL AUTISMO	PERSONA ATENDIDA	ALTA	2024	150	M.F.		1,729.00	1,500.00	1,500.00	1,500.00		1,500.00	1,500.00	1,500.00	1,500.00	1,500.00	3,229.00
			2025	150	M.F.		1,729.00	1,500.00	1,500.00	1,500.00		1,500.00	1,500.00	1,500.00	1,500.00	1,500.00	3,229.00
			2026	150	M.F.		1,729.00	1,500.00	1,500.00	1,500.00		1,500.00	1,500.00	1,500.00	1,500.00	1,500.00	3,229.00
TOTAL 2024																	
94,521.00																	

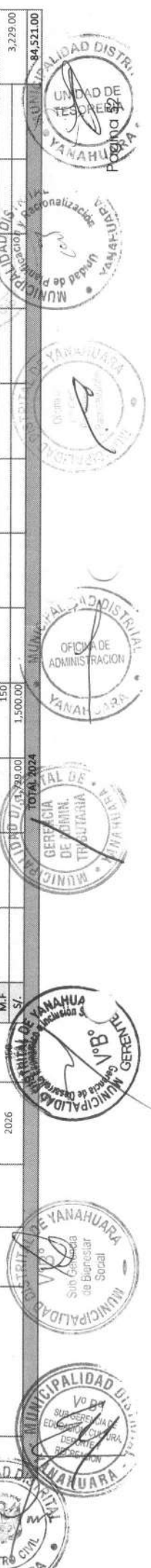

Municipalidad Distrital de Yanahuara

FORMATO N° 03 POI MULTIANUAL - PROGRAMACIÓN FÍSICA Y DE COSTEO

OEI: 06102. CONTRIBUIR A LA INCLUSIÓN Y DESARROLLO SOCIAL DE LA POBLACIÓN VULNERABLE
 AEI: A.E.I.02.02 - ATENCIÓN EN BENEFICIO DE LAS PERSONAS CON DISCAPACIDAD.



CENTRO DE COSTO : 06.02.02. Sub Gerencia de Bienestar Social

OEI : OEI.03. PROMOVER CUIDADO DE SALUD EN POBLACIÓN DISTRITO.

AEI : A.E.I.03.03 - ARTICULACIÓN INTERSECTORIAL PARA EL CUIDADO DE LA SALUD

ACTIVIDAD PRESUPUESTARIA / ACC. INVERSIÓN / OBRA	UNIDAD DE MEDIDA	PRIORIDAD	PERIODO MULTIANUAL	META FÍSICA/FF	PROGRAMACIÓN												MONTO TOTAL				
					E	F	M	A	M	J	J	A	S	O	N	D					
AO.03.03.01 JORNADA NACIONAL DE VACUNACIÓN Y ANEMIA	ACCION	MUY ALTA	2024	5	M.F.	1												1	240.00	1,200.00	
			2025	5	M.F.	1													1	240.00	1,200.00
			2026	5	M.F.	1													1	240.00	1,200.00
AO.03.03.02 SEMANA DE LA MATERNIDAD SALUDABLE	FAMILIA	ALTA	2024	10	M.F.	10													240.00	275.00	
			2025	10	M.F.	10														275.00	275.00
			2026	10	M.F.	10														275.00	275.00
AO.03.03.03 SEMANA DE LA LACTANCIA MATERNA	FAMILIA	ALTA	2024	10	M.F.	10													240.00	240.00	
			2025	10	M.F.	10														240.00	240.00
			2026	10	M.F.	10														240.00	240.00
AO.03.03.04 CONCURSO DEL NIÑO MAMONCITO Y GATEADOR	FAMILIA	ALTA	2024	20	M.F.	20													200.00	200.00	
			2025	20	M.F.	20														200.00	200.00
			2026	20	M.F.	20														200.00	200.00
					TOTAL 2024												1,915.00				
					TOTAL 2025												1,915.00				
					TOTAL 2026												1,915.00				



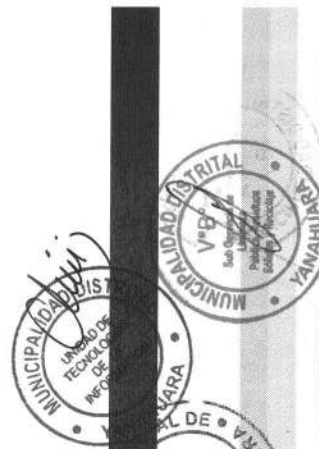

FORMATO N° 03 POI MULTIANUAL - PROGRAMACIÓN FÍSICA Y DE COSTEO

CENTRO DE COSTO 06.02.02. Sub Gerencia de Bienestar Social

OEI: 06102 - CONTRIBUIR A LA INCLUSIÓN Y DESARROLLO SOCIAL DE LA POBLACIÓN VULNERABLE.

AEI: A.61.02.01 - SERVICIOS DE PROTECCIÓN DE LOS NIÑOS, NIÑAS Y ADOLESCENTES.

ACTIVIDAD PRESUPUESTARIA / ACC. INVERSIÓN / OBRA	UNIDAD DE MEDIDA	PRIORIDAD	PERIODO MULTIANUAL	META FÍSICA/FF		PROGRAMACION												MONTO TOTAL	
				M.F.	S/.	E	F	M	A	M	A	J	J	A	S	O	N		D
AO. 02. 01.01 ATENCION DE CASOS	MUY ALTA	ATENCIÓN	2024	30	800.00	0	0	0	2	2	4	2	3	2	2	3	4	5	800.00
			2025	30	800.00	0	0	0	2	2	4	2	3	2	2	3	4	5	800.00
			2026	30	800.00	0	0	0	2	2	4	2	3	2	2	3	4	5	800.00
AO. 02. 06.02 CAPACITACIÓN A LAS NIÑAS, NIÑOS Y ADOLESCENTES PARTICIPANTES DE VACACIONES ÚTILES	MUY ALTA	EVENTOS	2024	5	9.50	100.00	1	1	1	1	0	1	1	0	1	0	0	0	132.50
			2025	5	9.50	100.00	1	1	1	1	0	1	1	0	1	0	0	0	132.50
			2026	5	9.50	100.00	1	1	1	1	0	1	1	0	1	0	0	0	132.50
AO. 02. 06.03 CEREMONIA DE JURAMENTACION DE MUNICIPIOS ESCOLARES	MUY ALTA	ACCION	2024	300	3.798.00	0	0	0	300	0	0	0	0	0	0	0	0	0	5,148.00
			2025	300	3.798.00	0	0	0	300	0	0	0	0	0	0	0	0	0	5,148.00
			2026	300	3.798.00	0	0	0	300	0	0	0	0	0	0	0	0	0	5,148.00
AO. 02. 01.04 CAPACITACION MUNICIPIOS ESCOLARES	MUY ALTA	CAPACITACION	2024	100	80.00	0	0	0	0	0	100	0	0	0	0	0	0	0	580.00
			2025	100	80.00	0	0	0	0	0	100	0	0	0	0	0	0	0	580.00
			2026	100	80.00	0	0	0	0	0	100	0	0	0	0	0	0	0	580.00
AO. 02. 01.02 SHOW INFANTIL CELEBRANDO EL DIA DEL NIÑO PERUANO	MUY ALTA	FAMILIA	2024	500	3.250.00	0	0	0	500	0	0	0	0	0	0	0	0	0	3,900.00
			2025	500	3.250.00	0	0	0	500	0	0	0	0	0	0	0	0	0	3,900.00
			2026	500	3.250.00	0	0	0	500	0	0	0	0	0	0	0	0	0	3,900.00
AO. 02. 01.06 DIA DEL JUEGO	ALTA	ALUMNO	2024	100	16.52	0	0	0	0	100	0	0	0	0	0	0	0	0	576.52
			2025	100	16.52	0	0	0	0	100	0	0	0	0	0	0	0	0	576.52
			2026	100	16.52	0	0	0	0	100	0	0	0	0	0	0	0	0	576.52
AO. 02. 01.02 CAPACITACION POR LA SEMANA DE LOS DERECHOS DE LAS NIÑAS, NIÑOS Y ADOLESCENTES	ALTA	ALUMNO	2024	100	180.00	0	0	0	0	0	0	0	0	0	0	0	0	0	507.60
			2025	100	180.00	0	0	0	0	0	0	0	0	0	0	0	0	0	507.60
			2026	100	180.00	0	0	0	0	0	0	0	0	0	0	0	0	0	507.60
AO. 02. 01.02 VIDEO CONTRA LA VIOLENCIA SEXUAL INFANTIL EN LAS REDES SOCIALES	MUY ALTA	ACCION	2024	200	0	0	0	0	0	0	0	0	0	0	0	0	0	0	507.60
			2025	200	0	0	0	0	0	0	0	0	0	0	0	0	0	0	507.60
			2026	200	0	0	0	0	0	0	0	0	0	0	0	0	0	0	507.60



FORMATO N° 03 POI MULTIANUAL - PROGRAMACIÓN FÍSICA Y DE COSTEO

CENTRO DE COSTO 06.02.03. Sub Gerencia de Registro Civil

OEI: OEI.09. FORTALECER LA GESTIÓN INSTITUCIONAL

AEI: A.E.I.09.01 - ADMINISTRACIÓN EFICIENTE DE LOS RECURSOS ECONÓMICOS Y FINANCIEROS.

ACTIVIDAD PRESUPUESTARIA / ACC. INVERSIÓN / OBRA	UNIDAD DE MEDIDA	PRIORIDAD	PERIODO MULTIANUAL	META FISCA/FFE	PROGRAMACIÓN												MONTO TOTAL					
					E	F	M	A	M	J	J	I	A	S	O	N		D				
REGISTRAR LOS HECHOS INSCRIBIBLES EN REGISTRO CIVIL (NACIMIENTO, MATRIMONIO, DEFUNCIÓN, DIVORCIOS, RECTIFICACIONES, ETC)	ACTA REGISTRAL	MUY ALTA	2024	480	M.F	40	40	40	40	40	40	40	40	40	40	40	40	40	40	40	77,574.00	
			2025	480	S/.	5,606.17	5,606.17	5,606.17	5,606.17	5,606.17	5,606.17	5,606.17	5,606.17	5,606.17	5,606.17	5,606.17	5,606.17	5,606.17	5,606.17	5,606.17	5,606.17	5,606.17
EXPEDICIÓN DE COPIAS CERTIFICADAS DE PARTIDAS O ACTAS DE NACIMIENTO, MATRIMONIO Y DEFUNCIÓN Y BÚSQUEDA EN LOS ARCHIVOS	ACTA REGISTRAL	MUY ALTA	2024	3840	M.F	320	320	320	320	320	320	320	320	320	320	320	320	320	320	320	7,950.00	
			2025	3840	S/.	2,650.00	2,650.00	2,650.00	2,650.00	2,650.00	2,650.00	2,650.00	2,650.00	2,650.00	2,650.00	2,650.00	2,650.00	2,650.00	2,650.00	2,650.00	2,650.00	2,650.00
CELEBRACIÓN DE MATRIMONIO CIVIL DENTRO DEL LOCAL MUNICIPAL Y FUERA DE EL EN HORARIO ESPECIAL Y TODO LO QUE GENERA ADMINISTRATIVAMENTE	EXPEDIENTE	MUY ALTA	2024	180	M.F	15	15	15	15	15	15	15	15	15	15	15	15	15	15	15	1,500.00	
			2025	180	S/.	750.00	750.00	750.00	750.00	750.00	750.00	750.00	750.00	750.00	750.00	750.00	750.00	750.00	750.00	750.00	750.00	750.00
INFORMAR A TRAVÉS DE LA GENERACIÓN DE INFORMES ESTADÍSTICOS SOBRE HECHOS VITALES MENSUALES al Registro Nacional de Identificación y Estado Civil (RENIEC, Jurado Nacional de Elecciones, Instituto Nacional de Estadística e Informática INEI, Ministerio de Salud, Oficina de Normalización Provisional ONP, Oficina de Reforzamiento OR y a la Policía Nacional del Perú PNP.	ACCION	MUY ALTA	2024	108	M.F	9	9	9	9	9	9	9	9	9	9	9	9	9	9	9	560.00	
			2025	108	S/.	280.00	280.00	280.00	280.00	280.00	280.00	280.00	280.00	280.00	280.00	280.00	280.00	280.00	280.00	280.00	280.00	280.00
2026	108	M.F	9	9	9	9	9	9	9	9	9	9	9	9	9	9	9	9	9	560.00		
					S/.	280.00	280.00	280.00	280.00	280.00	280.00	280.00	280.00	280.00	280.00	280.00	280.00	280.00	280.00	280.00	560.00	
TOTAL 2024																					87,584.00	
TOTAL 2025																						87,584.00
TOTAL 2026																						87,584.00

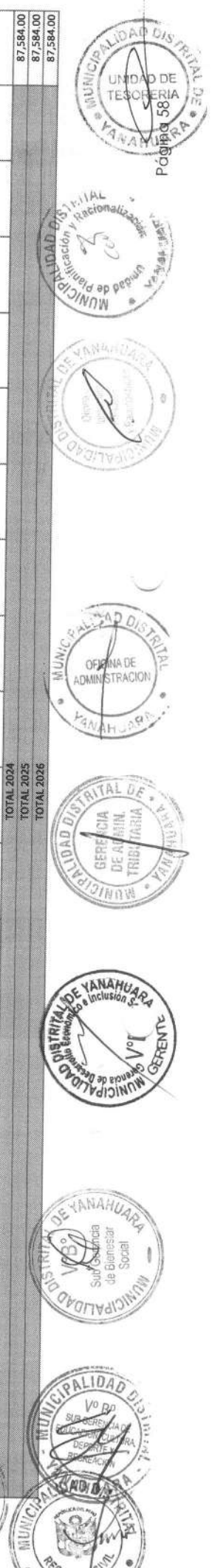

FORMATO N° 03 POI MULTIANUAL - PROGRAMACIÓN FÍSICA Y DE COSTEO

CENTRO DE COSTO 06.03.01. Sub Gerencia de Limpieza Pública, Residuos Sólidos y Reciclaje

OEI: OEI.05. FORTALECER LA GESTIÓN AMBIENTAL EN EL DISTRITO.

AEI: A.E.I.05.02 - GESTIÓN DE RESIDUOS SÓLIDOS INTEGRAL EN EL DISTRITO.

ACTIVIDAD PRESUPUESTARIA / ACC. INVERSIÓN / OBRA	UNIDAD DE MEDIDA	PRIORIDAD	PERIODO MULTIANUAL	META FÍSICA/FE	PROGRAMACIÓN												MONTO TOTAL	
					A	M	A	M	J	J	A	S	O	N	D			
AO. 05. 02.01. DISPOSICIÓN DE FINAL DE RESIDUOS SÓLIDOS RECOLECTADOS	TONELADA	ALTA	2024	M.F. 12000	1000	1000	1000	1000	1000	1000	1000	1000	1000	1000	1000	1000	1000	156,000.00
			2025	S/. 13,000.00	13,000.00	13,000.00	13,000.00	13,000.00	13,000.00	13,000.00	13,000.00	13,000.00	13,000.00	13,000.00	13,000.00	13,000.00	13,000.00	13,000.00
			2026	M.F. 12000	1000	1000	1000	1000	1000	1000	1000	1000	1000	1000	1000	1000	156,000.00	
TOTAL 2024					13,000.00	13,000.00	13,000.00	13,000.00	13,000.00	13,000.00	13,000.00	13,000.00	13,000.00	13,000.00	13,000.00	13,000.00	13,000.00	156,000.00
TOTAL 2025					13,000.00	13,000.00	13,000.00	13,000.00	13,000.00	13,000.00	13,000.00	13,000.00	13,000.00	13,000.00	13,000.00	13,000.00	13,000.00	156,000.00
TOTAL 2026					13,000.00	13,000.00	13,000.00	13,000.00	13,000.00	13,000.00	13,000.00	13,000.00	13,000.00	13,000.00	13,000.00	13,000.00	13,000.00	156,000.00

This block contains numerous official stamps from the Municipality of Yanahuara. The stamps are circular and include the following text and details:

- Municipalidad Distrital de Yanahuara** (Municipality of Yanahuara)
- Sub Gerencia de Limpieza Pública, Residuos Sólidos y Reciclaje** (Sub-Office of Public Cleaning, Solid Waste and Recycling)
- Oficina de Administración** (Administration Office)
- Gerencia de Asesoría Jurídica** (Legal Advisory Office)
- Gerencia de Asesoría Técnica** (Technical Advisory Office)
- Gerencia de Asesoría Social** (Social Advisory Office)
- Gerencia de Asesoría Ambiental** (Environmental Advisory Office)
- Gerencia de Asesoría Económica y Financiera** (Economic and Financial Advisory Office)
- Gerencia de Asesoría de Planeación y Racionalización** (Planning and Rationalization Advisory Office)
- Gerencia de Asesoría de Gestión de Riesgos de Desastres** (Disaster Risk Management Advisory Office)
- Gerencia de Asesoría de Gestión de Recursos Humanos** (Human Resources Management Advisory Office)
- Gerencia de Asesoría de Gestión de Infraestructura** (Infrastructure Management Advisory Office)
- Gerencia de Asesoría de Gestión de Información** (Information Management Advisory Office)
- Gerencia de Asesoría de Gestión de Logística y Servicios Auxiliares** (Logistics and Auxiliary Services Management Advisory Office)
- Gerencia de Asesoría de Gestión de Trámite Documentario** (Documentary Process Management Advisory Office)
- Gerencia de Asesoría de Gestión de Archivo** (Archive Management Advisory Office)
- Gerencia de Asesoría de Gestión de Desarrollo Urbano** (Urban Development Management Advisory Office)
- Gerencia de Asesoría de Gestión de Tecnología de la Información** (Information Technology Management Advisory Office)
- Gerencia de Asesoría de Gestión de Control Patrimonial** (Patrimonial Control Management Advisory Office)
- Gerencia de Asesoría de Gestión de Tesorería** (Treasury Management Advisory Office)
- Gerencia de Asesoría de Gestión de Registro Civil** (Civil Registry Management Advisory Office)
- Gerencia de Asesoría de Gestión de Turismo, Desarrollo Económico y Comercialización** (Tourism, Economic Development and Commercialization Management Advisory Office)
- Gerencia de Asesoría de Gestión de Planificación y Racionalización** (Planning and Rationalization Management Advisory Office)
- Gerencia de Asesoría de Gestión de Recursos Humanos** (Human Resources Management Management Advisory Office)
- Gerencia de Asesoría de Gestión de Infraestructura** (Infrastructure Management Management Advisory Office)
- Gerencia de Asesoría de Gestión de Información** (Information Management Management Advisory Office)
- Gerencia de Asesoría de Gestión de Logística y Servicios Auxiliares** (Logistics and Auxiliary Services Management Management Advisory Office)
- Gerencia de Asesoría de Gestión de Trámite Documentario** (Documentary Process Management Management Advisory Office)
- Gerencia de Asesoría de Gestión de Archivo** (Archive Management Management Advisory Office)
- Gerencia de Asesoría de Gestión de Desarrollo Urbano** (Urban Development Management Management Advisory Office)
- Gerencia de Asesoría de Gestión de Tecnología de la Información** (Information Technology Management Management Advisory Office)
- Gerencia de Asesoría de Gestión de Control Patrimonial** (Patrimonial Control Management Management Advisory Office)
- Gerencia de Asesoría de Gestión de Tesorería** (Treasury Management Management Advisory Office)
- Gerencia de Asesoría de Gestión de Registro Civil** (Civil Registry Management Management Advisory Office)
- Gerencia de Asesoría de Gestión de Turismo, Desarrollo Económico y Comercialización** (Tourism, Economic Development and Commercialization Management Management Advisory Office)

CENTRO DE COSTO 06.03.02. Sub Gerencia de Ornato y Áreas Verdes

OBI: OEI.05. FORTALECER LA GESTIÓN AMBIENTAL EN EL DISTRITO.

AEI: A.EI.05.04 - MEJORAMIENTO, MANTENIMIENTO Y CONSERVACIÓN DE LAS ÁREAS VERDES DE USO PÚBLICO

ACTIVIDAD PRESUPUESTARIA / ACC. INVERSIÓN / OBRA	UNIDAD DE MEDIDA	PRIORIDAD	PERIODO MULTIANUAL	META FÍSICA/FF	E	F	M	A	M	J	J	A	S	O	N	D	MONTO TOTAL	
AO.05.04.01 ATENCIÓN DE EXPEDIENTES ADMINISTRATIVOS	EXPEDIENTE	ALTA	2024	48	4	184,943.58	147,743.58	147,743.58	147,743.58	147,743.58	269,231.08	147,743.58	147,743.58	269,231.08	147,743.58	4	4	2,175,103.00
				48	4	184,943.58	147,743.58	147,743.58	147,743.58	147,743.58	147,743.58	269,231.08	147,743.58	147,743.58	269,231.08	147,743.58	4	4
AO.05.04.02 MANTENIMIENTO DE ÁREAS VERDES DEL DISTRITO	UNIDAD	MUY ALTA	2024	330	26	46,745.70	449.70	3,652.60	449.70	28,650.70	3,412.60	689.70	3,482.60	689.70	3,412.60	24	24	95,807.90
				330	26	46,745.70	449.70	3,652.60	449.70	28,650.70	3,412.60	689.70	3,482.60	689.70	3,482.60	689.70	3,412.60	24
AO.05.04.03 MANTENIMIENTO DEL ORNATO DE PLAZAS Y PARQUES DEL DISTRITO N° 01	UNIDAD	MUY ALTA	2024	31	1	13,344.56	46.00	5,819.86	46.00	9,276.76	9,656.96	46.00	8,493.76	7,723.76	46.00	2	2	56,609.06
				31	1	13,344.56	46.00	5,819.86	46.00	9,276.76	9,656.96	46.00	8,493.76	7,723.76	7,723.76	46.00	2	2
AO.05.04.04 PRODUCCIÓN DE ESPECIES ARBÓREAS Y FLORALES	UNIDAD	ALTA	2024	15000	2000	10,842.00	2,234.00	2,584.00	2,584.00	2,874.00	3,357.00	2,234.00	2,834.00	2,544.00	2,834.00	1000	1000	40,434.00
				15000	2000	10,842.00	2,234.00	2,584.00	2,584.00	2,874.00	2,874.00	2,874.00	3,357.00	2,234.00	2,834.00	2,544.00	2,834.00	1000
AO.05.04.05 MANTENIMIENTO TÉCNICO Y ORNAMENTAL DE ARBOLES Y GRASS DE TODO EL DISTRITO	UNIDAD	ALTA	2024	1582	130	15,762.00	1,881.00	2,005.00	1,881.00	1,905.00	6,712.00	1,881.00	1,905.00	1,981.00	1,981.00	110	110	41,780.00
				1582	130	15,762.00	1,881.00	2,005.00	1,881.00	1,905.00	1,881.00	1,905.00	6,712.00	1,881.00	1,905.00	1,981.00	1,981.00	110
AO.05.04.06 MANTENIMIENTO DEL ORNATO DE PLAZAS Y PARQUES DEL DISTRITO N° 02	UNIDAD	MUY ALTA	2024	330	24	17,661.50	1,421.00	1,537.50	3,921.00	1,336.00	4,622.50	2,836.00	2,836.00	2,836.00	1,043.50	28	28	44,467.50
				330	24	17,661.50	1,421.00	1,537.50	3,921.00	1,336.00	1,336.00	4,622.50	2,836.00	2,836.00	2,836.00	1,043.50	28	28
AO.05.04.07	UNIDAD	MUY ALTA	2026	330	24	17,661.50	1,421.00	1,537.50	3,921.00	1,336.00	4,622.50	2,836.00	2,836.00	2,836.00	1,043.50	28	28	44,467.50
				330	24	17,661.50	1,421.00	1,537.50	3,921.00	1,336.00	1,336.00	4,622.50	2,836.00	2,836.00	2,836.00	1,043.50	28	28
TOTAL 2024																	2,454,201.46	
TOTAL 2025																	2,454,201.46	
TOTAL 2026																	2,454,201.46	

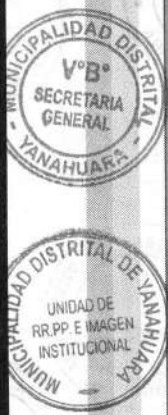

CENTRO DE COSTO 06.03.03. Sub Gerencia Sub Gerencia de Salubridad y Gestión Ambiental

OBI: OEI.03. PROMOVER CUIDADO DE SALUD EN POBLACION DISTRITO.
 AEI: A.E.I.03.01 - ACTIVIDADES PREVENTIVAS Y PROMOCIONALES DE LA SALUD.

ACTIVIDAD PRESUPUESTARIA / ACC. INVERSION / OBRA	UNIDAD DE MEDIDA	PRIORIDAD	PERIODO MULTIANUAL	E	F	M	A	M	J	J	A	S	O	N	D	MONTO TOTAL	
CAMPANA DE FUMIGACION Y DESRATIZACION DE IIEE DE LA JURISDICCION	IIEE	MUY ALTA	2024	M.F.	8	152.00	152.00	152.00	152.00	152.00	152.00	152.00	152.00	152.00	152.00	5,564.00	
			2025	S/.	8	2,292.00	152.00	152.00	152.00	152.00	152.00	152.00	152.00	152.00	152.00	152.00	5,564.00
CAMPANA DE CASTRACION Y ESTERILIZACION DE CANES Y GATOS EN EL DISTRITO	ANIMAL	MUY ALTA	2024	M.F.	10	152.00	152.00	152.00	152.00	152.00	152.00	152.00	152.00	152.00	152.00	152.00	5,564.00
			2025	S/.	10	1,990.00	152.00	152.00	152.00	152.00	152.00	152.00	152.00	152.00	152.00	152.00	3,980.00
OPERATIVOS PREVENTIVOS DE SALUBRIDAD	ESTABLECI MIENTO	MUY ALTA	2024	M.F.	5	5	5	5	5	5	5	5	5	5	5	5	3,980.00
			2025	S/.	5	5	5	5	5	5	5	5	5	5	5	5	3,980.00
CAPACITACION Y EVALUACION DEL ESTADO DE SALUBRIDAD EN LOS KIOSCOS Y COMEDORES DE CENTROS EDUCATIVOS, RESTAURANTES Y OTROS	CHARLA	MUY ALTA	2024	M.F.	5	5	5	5	5	5	5	5	5	5	5	5	3,980.00
			2025	S/.	5	5	5	5	5	5	5	5	5	5	5	5	3,980.00
CAMPANA DE REGISTRO DE CANES Y SENSIBILIZACION SOBRE TENENCIA RESPONSABLE	REGISTRO	MUY ALTA	2024	M.F.	10	500	10	10	10	10	10	10	10	10	10	10	2,099.00
			2025	S/.	10	1,174.50	500	500	500	500	500	500	500	500	500	500	2,099.00
CAMPANA DE VACUNACION ANTIRRABICA CANINA EN COORDINACION CON EL MINISTERIO DE SALUD	VACUNA	MUY ALTA	2024	M.F.	500	1,024.50	500	500	500	500	500	500	500	500	500	500	1,799.00
			2025	S/.	500	1,024.50	500	500	500	500	500	500	500	500	500	500	1,799.00
CAMPANA DE DESRATIZACION DE TORRENTAS, CANALES, DE REGADIO Y OBRERIAS PLUVIADAS	IIEE	MUY ALTA	2024	M.F.	8	13.50	13.50	13.50	13.50	13.50	13.50	13.50	13.50	13.50	13.50	13.50	3,121.00
			2025	S/.	8	1,533.50	13.50	13.50	13.50	13.50	13.50	13.50	13.50	13.50	13.50	13.50	3,121.00
			2025	M.F.	8	13.50	13.50	13.50	13.50	13.50	13.50	13.50	13.50	13.50	13.50	3,121.00	
TOTAL 2024																16,563.00	
TOTAL 2025																16,563.00	
TOTAL 2026																16,563.00	

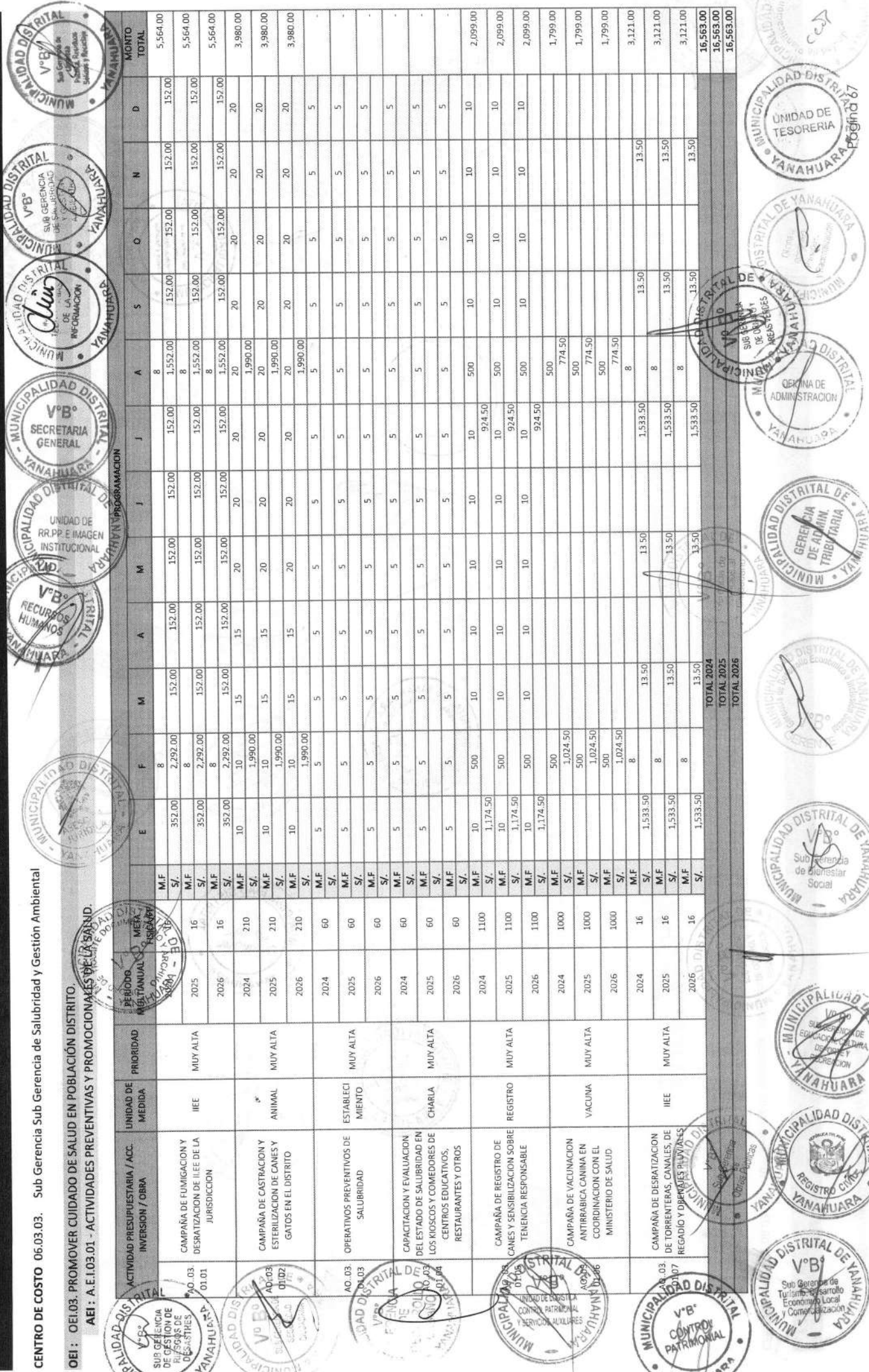

CENTRO DE COSTO 06.04.03. Sub Gerencia de Fiscalización Tributaria y Administrativa

OEI : OEI.09. FORTALECER LA GESTIÓN INSTITUCIONAL
 AEI : A.EI.09.02 - RECAUDACIÓN TRIBUTARIA Y NO TRIBUTARIA EFECTIVA

ACTIVIDAD PRESUPUESTARIA / ACC. INVERSIÓN / OBRA	UNIDAD DE MEDIDA	PRIORIDAD	PERÍODO MULTIANUAL	META FÍSICA/FF	PROGRAMACIÓN												VALOR MONED. TOTAL		
					A	M	A	M	J	J	A	S	O	N	D				
LEVANTAMIENTO DE ACTAS DE CONSTATAción A LOCALES COMERCIALES A PREDIOS, ATENCIÓN A QUEJAS Y OTROS	INSPECCION	MUY ALTA	2024	960	M.F	80	80	80	80	80	80	80	80	80	80	80	80	5,230.00	
			2025	960	S/.	4,200.00	80	80	80	80	80	80	80	80	80	80	80	80	5,230.00
			2026	960	M.F	4,200.00	80	80	80	80	80	80	80	80	80	80	80	80	5,230.00
ELABORACION DE INFORME FINAL DE INSTRUCCION	DOCUMENTO	MUY ALTA	2024	780	M.F	65	65	65	65	65	65	65	65	65	65	65	65		
			2025	780	S/.	65	65	65	65	65	65	65	65	65	65	65	65		
			2026	780	M.F	65	65	65	65	65	65	65	65	65	65	65	65		
OPERATIVOS	ACCION	ALTA	2024	120	M.F	10	10	10	10	10	10	10	10	10	10	10	10	3,370.00	
			2025	120	S/.	10	10	10	10	10	10	10	10	10	10	10	10	3,370.00	
			2026	120	M.F	10	10	10	10	10	10	10	10	10	10	10	10	3,370.00	
FISCALIZACION TRIBUTARIA PARA ACTUALIZACION DE DATOS DE DECLARACION JURADA MDY	ACCION	ALTA	2024	480	M.F	40	40	40	40	40	40	40	40	40	40	40	40	1,665.00	
			2025	480	S/.	40	40	40	40	40	40	40	40	40	40	40	40	1,665.00	
			2026	480	M.F	40	40	40	40	40	40	40	40	40	40	40	40	1,665.00	
DOCUMENTACION ADMINISTRATIVA DE FISCALIZACION	DOCUMENTO	MUY ALTA	2024	550	M.F	50	50	50	50	50	50	50	50	50	50	50	50	9,000.00	
			2025	550	S/.	50	50	50	50	50	50	50	50	50	50	50	50	9,000.00	
			2026	550	M.F	50	50	50	50	50	50	50	50	50	50	50	50	9,000.00	
TOTAL 2024																	19,265.00		
TOTAL 2025																		19,265.00	
TOTAL 2026																		19,265.00	

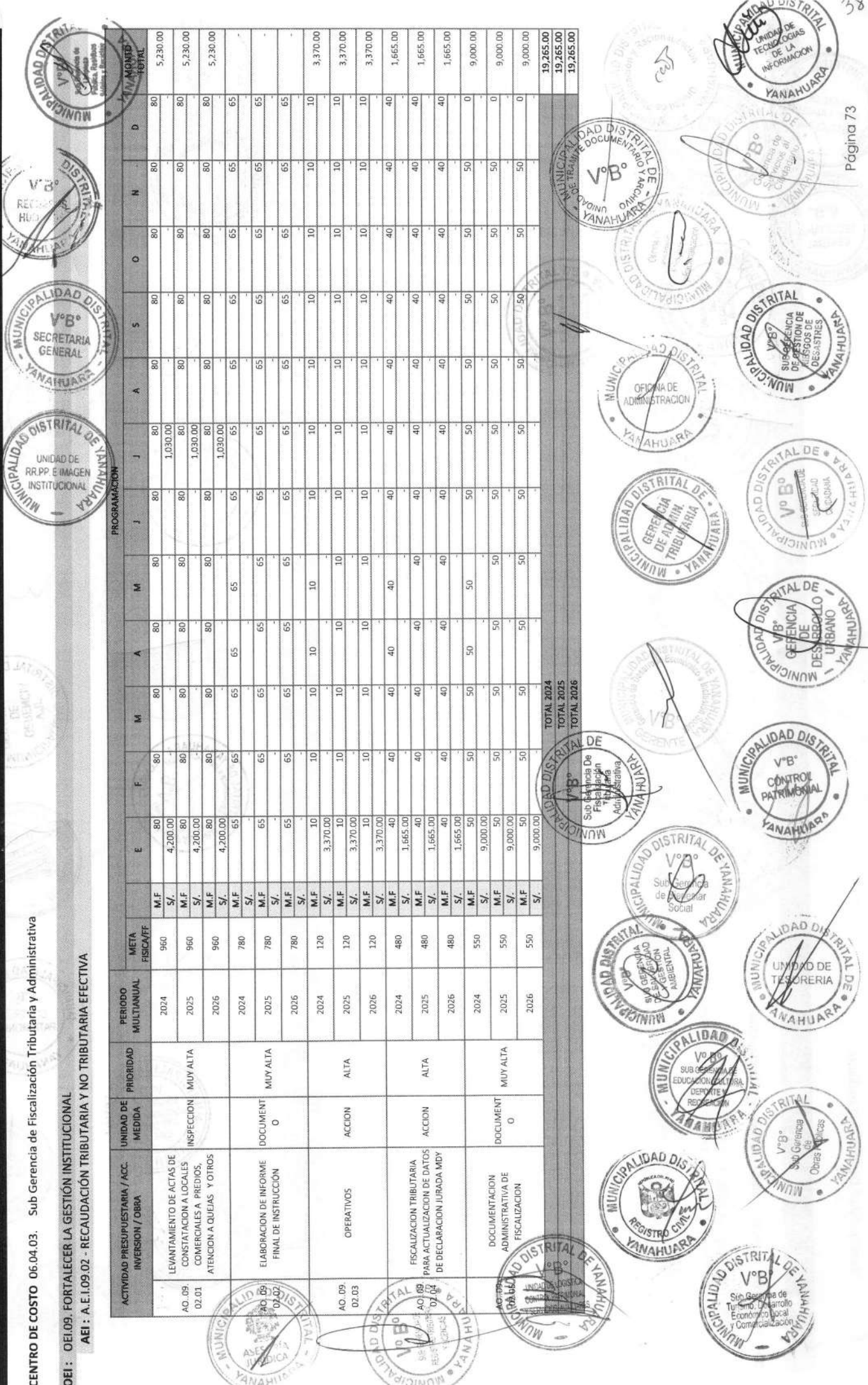

FORMATO N° 03 POI MULTIANUAL - PROGRAMACIÓN FÍSICA Y DE COSTEO

CENTRO DE COSTO 06.04.04. Sub Gerencia de Ejecución Coactiva

OEI: 061.09. FORTALECER LA GESTIÓN INSTITUCIONAL
 AEI: A.E.1.09.02 - RECAUDACIÓN TRIBUTARIA Y NO TRIBUTARIA EFECTIVA

ACTIVIDAD PRESUPUESTARIA / ACC. INVERSIÓN / OBRA	UNIDAD DE MEDIDA	PRIORIDAD	PERIODO MULTIANUAL	META FÍSICA/EF	PROGRAMACIÓN												MONTO TOTAL
					E	F	M	A	M	J	J	A	S	O	N	D	
AO.09.02.01 EMISIÓN DE NOTIFICACIONES	RESOLUCION N	MUY ALTA	2024	3600	M.F. 500	450	400	350	250	400	300	200	100	100	200	350	
			2025	3600	M.F. 500	450	400	350	250	400	300	200	100	100	200	350	
			2026	3600	M.F. 500	450	400	350	250	400	300	200	100	100	200	350	
AO.09.02.02 EMBARGOS EN FORMA DE INSCRIPCIÓN	MEDIDAS CAUTELARES S	ALTA	2024	180	M.F. 15	15	15	15	15	15	15	15	15	15	15	15	
			2025	180	M.F. 15	15	15	15	15	15	15	15	15	15	15	15	
			2026	180	M.F. 15	15	15	15	15	15	15	15	15	15	15	15	
AO.09.02.03 ATENCIÓN DE SOLICITUD DE SUSPENSIÓN / NULIDAD	RESOLUCION N	ALTA	2024	144	M.F. 12	12	12	12	12	12	12	12	12	12	12	12	
			2025	144	M.F. 12	12	12	12	12	12	12	12	12	12	12	12	
			2026	144	M.F. 12	12	12	12	12	12	12	12	12	12	12	12	
AO.09.02.04 ACCIONES DE EFECTUACIÓN FORZOSA / CLAUSURAS PARALIZACIONES/ DEMOLICIONES	ACCION	ALTA	2024	36	M.F. 3	3	3	3	3	3	3	3	3	3	3	3	
			2025	36	M.F. 3	3	3	3	3	3	3	3	3	3	3	3	
			2026	36	M.F. 3	3	3	3	3	3	3	3	3	3	3	3	
TOTAL 2024																	
TOTAL 2025																	
TOTAL 2026																	

